



PREFEITURA MUNICIPAL DE SANTALUZ

PC CORONEL JOSE LEITAO - CENTRO

CNPJ: 13.807.870/0001-19 - CEP: 48.880-000 - SANTALUZ - BA

NOTA DE LIQUIDAÇÃO

EMPENHO: 470 / 2023

Nº SUB-EMPENHO: 2559

Data do Sub-Empenho: 20/07/2023

PROCESSO ADM:

180-2022

FORNECEDOR

Nome: 5453 - CB ENGENHARIA E CONSTRUCOES LTDA

Endereço: AL SALVADOR, 1057

Bairro: CAMINHO DAS ARVORES

CNPJ: 05.553.057/0001-31 Insc. Estadual:

Conta Corrente: 58209-3

Agência: 3646-3

Cidade:

CPF:

Banco: 237 - BANCO BRADESCO S.A.

Tipo Pessoa: Jurídica

Complemento: SALVADOR SHOPPING BUSINESS E

Estado:

RG:

DOTAÇÃO ORÇAMENTÁRIA

Reduzido: 1007.4451.90 - ORÇAMENTÁRIO E SUPLEMENTAR

Data do Empenho: 26/04/2023

Unidade: 1201 - SECRETARIA MUNICIPAL DE INFRAESTRUTURA

Função: 15 - Urbanismo

Sub-Função: 451 - Infra-estrutura Urbana

Programa: 008 - INFRAESTRUTURA E DESENVOLVIMENTO ECONÔMICO SUSTENTÁVEL

Ação: 1.007 - Investimentos em Obras Estruturantes

Elemento: 4.4.90.51.00 - Obras e Instalações

Fonte: 1754 - Recursos de Operações de Crédito

Sub-Elemento: 4.4.90.51.01 - OBRAS E INSTALACOES (MAO DE OBRA)

Modalidade: Tomada de preço p/obras e serviços de engenhar

Nº Lic.: 006/2022TP

Convênio:

Contrato: 025-2023

Patrimônio: -

Saldo Anterior

Valor do Empenho

Saldo Atual

1.301.913,90

100.000,00

1.201.913,90

HISTÓRICO

REFERENTE A EXECUÇÃO DE OBRAS NA CONSTRUÇÃO DA PRAÇA DE LAGOA DAS CABRAS, ATRAVES DA SECRETARIA DE INFRAESTRUTURA DO MUNICIPIO DE SANTALUZ-BA, REFERENTE AO CONTRATO Nº025-2023, TOMADA DE PREÇO 006-2022TP, NFS-e.365. REFERENTE A 3º MEDIÇÃO, PERÍODO 01/07/2023 A 19/07/2023.

Movimentação Empenho

Saldo Anterior

Sub-Empenho

Saldo Atual

114.537,85

114.446,98

90,87

Data do Empenho: 26/04/2023

Data do Liquidação: 20/07/2023

RETENÇÕES

Código	Descrição	Valor
2.1.8.8.1.01.04.00.00.057	IRRF - Fonte 1754	
2.1.8.8.1.01.08.00.02.012	ISS - PM FONTE 90	1.716,70
2.1.8.8.3.01.02.00.00.123	INSS PRESTADOR DE SERVIÇO - PM FONTE 90	3.433,41
		7.553,50
## Cento e um mil e setecentos e quarenta e três reais e trinta e sete centavos ##		Valor Retido
		12.703,61
		Valor Líquido
		101.743,37

DOCUMENTOS COMPROBATÓRIOS

NOTA FISCAL	Data Emissão	Número	Série	Sub-Série	Data Validade	Valor R\$
	19/07/2023	365	UNIC			114.446,98

DESDOBRAMENTOS (PCASP)

Código	Descrição	Valor R\$
123210601	LIQUIDAÇÃO OBRAS EM ANDAMENTO	114.446,98

Declaro que os materiais foram recebidos e/ou serviços prestados em 20/07/2023.

ARISMÁRIO BARBOSA JUNIOR
Prefeito Municipal
Matrícula: 6422

Declaro que a despesa relativa a nota de empenho supra está liquidada em 20/07/2023, podendo efetuar o pagamento.

NAIARA DA CUNHA CARMO
Contador(a)
Matrícula: 6408

3210843



PREFEITURA MUNICIPAL DE SANTALUZ

PC CORONEL JOSE LEITAO - CENTRO

CNPJ: 13.807.870/0001-19 - CEP: 48.880-000 - SANTALUZ - BA

NOTA DE SUB-EMPENHO

PROCESSO ADM: 180-2022

EMPENHO: 470 / 2023

Nº SUB-EMPENHO: 2559

Data do Sub-Empenho: 20/07/2023

TIPO DO EMPENHO: Estimativo

FORNECEDOR

Nome: 5453 - CB ENGENHARIA E CONSTRUCOES LTDA

Endereço: AL SALVADOR, 1057

Bairro: CAMINHO DAS ARVORES

CNPJ: 05.553.057/0001-31 Insc. Estadual:

Conta Corrente: 58209-3

Agência: 3646-3

Cidade:

CPF:

Banco: 237 - BANCO BRADESCO S.A.

Tipo Pessoa: Jurídica

Complemento: SALVADOR SHOPPING BUSINESS E

Estado:

RG:

DOTAÇÃO ORÇAMENTÁRIA

Reduzido: 1007.4451.90 - ORÇAMENTÁRIO E SUPLEMENTAR

Data do Empenho: 26/04/2023

Unidade: 1201 - SECRETARIA MUNICIPAL DE INFRAESTRUTURA

Função: 15 - Urbanismo

Sub-Função: 451 - Infra-estrutura Urbana

Programa: 008 - INFRAESTRUTURA E DESENVOLVIMENTO ECONÔMICO SUSTENTÁVEL

Ação: 1.007 - Investimentos em Obras Estruturantes

Elemento: 4.4.90.51.00 - Obras e Instalações

Fonte: 1754 - Recursos de Operações de Crédito

Sub-Elemento: 4.4.90.51.01 - OBRAS E INSTALACOES (MAO DE OBRA)

Modalidade: Tomada de preço p/obras e serviços de engenhar Nº Lic.: 006/2022TP

Convênio: Contrato: 025-2023

Patrimônio: -

Saldo Anterior

Valor do Empenho

Saldo Atual

1.301.913,90

100.000,00

1.201.913,90

HISTÓRICO

EMPENHO REFERENTE A CONTRATAÇÃO DE EMPRESA DE ENGENHARIA PARA EXECUÇÃO DE OBRAS NA CONSTRUÇÃO DA PRAÇA DE LAGOA DAS CABRAS, ATRAVES DA SECRETARIA DE INFRAESTRUTURA DO MUNICIPIO DE SANTALUZ-BA, REFERENTE AO CONTRATO Nº025-2023, TOMADA DE PREÇO 006-2022TP.

Movimentação Empenho

Saldo Anterior

Sub-Empenho

Saldo Atual

114.537,85

114.446,98

90,87

Nº Ordem	Especificação (Item)	Unidade	Quant.	Valor Unitário	Valor Total
1	16 - PARA OBRAS E SERVIÇOS DE ENGENHARIA	UND	1	114.446,98	114.446,98

Cento e quatorze mil e quatrocentos e quarenta e seis reais e noventa e oito centavos

114.446,98

Autorizo o empenho da despesa supra mencionada em 20/07/2023.

Declaro que a importância supra foi deduzida do crédito próprio em 20/07/2023

ARISMÁRIO BARBOSA JUNIOR
Prefeito Municipal
Matrícula: 6422

NAIARA DA CUNHA CARMO
Diretor Contábil
Matrícula: 6408

3210843



PREFEITURA MUNICIPAL DO SALVADOR
SECRETARIA MUNICIPAL DA FAZENDA

Número da Nota:
00000365
 Data e Hora de Emissão:
19/07/2023 11:14:17
 Código de Verificação:
3MVB-XRJJ

NOTA FISCAL DE SERVIÇOS ELETRÔNICA - Nota Salvador

PRESTADOR DE SERVIÇOS

CPF/CNPJ:
05.553.057/0001-31
 Nome/Razão Social:
CB ENGENHARIA E CONSTRUCOES LTDA
 Endereço:
Ala Salvador 1057 , SALVADOR SHOPPING - CAMINHO DAS ÁRVORES - Salvador - CEP: 41820-790 - BA
 E-mail:

Inscrição Municipal:
527.985/001-96

TOMADOR DE SERVIÇOS

Nome/Razão Social:
MUNICÍPIO DE SANTALUZ
 CPF/CNPJ:
13.807.870/0001-19
 Endereço:
PRA CORONEL JOSE LEITAO 05, TERREO CENTRO - Santaluz - CEP: 48880-000/BA
 E-mail:

Inscrição Municipal:

DISCRIMINAÇÃO DOS SERVIÇOS

Referente ao valor da 3ª MEDIÇÃO realizada no Período 01/07/2023 a 19/07/2023 Contrato Nº 025/2023 , com o objetivo de Construção da Praça de Lagoa das Cabras, no Município de Santa luz - Bahia.
 Materiais aplicados 40% - R\$ 45.778,79
 Mão de obra utilizada 60% - R\$ 68.668,18 Ret. para Previdência Social (11% da mão de obra utilizada) - R\$ 7.553,50
 Titular: CB ENGENHARIA E CONSTRUÇÕES LTDA - EPP 05.553.057/0001-31
 Banco: BRADESCO AG: 3646-3 C/C 58209-3
 ISS - R\$ 5.722,35 (Alíquota 5 %)

DECLARO PARA OS DEVIDOS FINS QUE:
 O(s) Serviço(s) foi(ram) prestado(s)
 O(s) Material(is) foi(ram) recebido(s)
 A(s) Obra(s) foi(ram) efetuada(s)
 EM 20/07/23
 Assinatura

Engenheiro Civil
 Nº 434.30024/2014

VALOR TOTAL DA NOTA = R\$ 114.446,98

CNAE:

Item da Lista de Serviços:

00702 - Execução, por administração, empreitada ou subempreitada, de obras de construção civil, hidráulica ou elétrica e de outras o...

Valor Total das Deduções (R\$): 0,00	Base de Cálculo (R\$): 114.446,98	Alíquota (%): 5,00%	Valor do ISS (R\$): 5.722,35	Crédito Nota Salvador (R\$): 0,00
--	---	-------------------------------	--	---

OUTRAS INFORMAÇÕES

Valor INSS (R\$): 7.553,50	Valor PIS (R\$): 0,00	Valor COFINS (R\$): 0,00	Valor IR (R\$): 0,00	Valor CSLL (R\$): 0,00	Outras Retenções (R\$): 5.722,35	Valor Líquido (R\$): 101.171,13
--------------------------------------	---------------------------------	------------------------------------	--------------------------------	----------------------------------	--	---

- Esta Nota Salvador foi emitida com respaldo na Lei 7.186/2006
- O ISS desta Nota Salvador é devido FORA do Município de Salvador. Tributação devida para Santaluz-BA.
- Esta Nota Salvador não gera crédito pois o tomador não possui inscrição municipal em Salvador.
- COMPETÊNCIA: 07/2023 (mês/ano)
- Código de Tributação do Município: 0702-0/59 - Outras obras de engenharia não especificadas anteriormente

I.R.R.F

Nº DAM: 362198	CONTRIBUINTE 31700 - CB ENGENHARIA E CONSTRUÇÕES LTDA			INSCRIÇÃO: 31700
TIPO / NOME LOGRADOURO: Ala Salvador 1057 - Salvador Shopping			NÚMERO: 1057	
COMPLEMENTO:		BAIRRO: CAMINHO DAS ARVORES	MUNICÍPIO: SALVADOR	UF: BA
DOCUMENTOS				
C.P.F.:		R.G.:	ORGÃO	C.N.P.J.: 05.553.057/0001-31
DESCRIÇÃO DA ATIVIDADE				
CÓDIGO ATIV: 433	ESPECIFICAÇÃO: I.R.R.F			
COMPOSIÇÃO DO TRIBUTO				
Base Cálculo: 1.716,70	Quantidade/Alíquota (%): 1,000	Valor UFPM: 1,000	Valor R\$: 1.716,70	Taxa Expediente R\$: Valor Total R\$: 1.716,70
DADOS PARA PAGAMENTO				
DATA LANÇAMENTO: 21/07/2023	PARCELA: 1/1	EXERCÍCIO 2023	DATA EMISSÃO: 21/07/2023 08:52:31	DATA DE VENCIMENTO: 31/07/2023
Composição do Imposto/Lançamentos			(=) VALOR DEVIDO - R\$	1.716,70
Valor do Tributo: 1.716,70	Vir. Devido sem Desconto (VD): 1.716,70	Vir. do Desconto: 0,00	(-) VALOR DO DESCONTO - R\$	
Taxa de Expediente: 0,00	Vir. Devido com Desconto: 1.716,70		(+) CORREÇÃO MONETÁRIA - R\$	
Valor de Base Cálculo: 1.716,70			(+) MULTA DE MORA - R\$	
INSTRUÇÕES: 1) Pagável nas agências da Caixa Econômica Federal e Banco do Brasil; 2) Multa de 02% após o vencimento sobre o valor devido; 3) Juros de mora de 0,33% ao dia após o vencimento; 4) NF Nº 0365 - Data de emissão: 19/07/2023.			(+) JUROS DE MORA - R\$	
			(=) VALOR A PAGAR - R\$	1.716,70



Operador: Daniele Nicodemos Da Silva



8176000017 . 5

16703906202 . 8

30731010100 . 0

00036219807 . 9

AUTENTICAÇÃO MECÂNICA

VIA CONTRIBUINTE

DESTAQUE AQUI

VÁLIDO SOMENTE SE AUTENTICADO MECANICAMENTE POR BANCO AUTORIZADO



8176000017 . 5

16703906202 . 8

30731010100 . 0

00036219807 . 9

ATENÇÃO: NÃO AMASSE, NÃO DOBRE, NÃO PERFURE

I.R.R.F

PARCELA: 1/1	Nº DAM: 362198	EXERCÍCIO 2023	DATA EMISSÃO: 21/07/2023 08:52:31	DATA VENCIMENTO: 31/07/2023
INSCRIÇÃO: 31700			(=) VALOR DEVIDO - R\$	1.716,70
CB ENGENHARIA E CONSTRUÇÕES LTDA			(=) VALOR A PAGAR - R\$	1.716,70





ISSQN Terceiros

Nº DAM: 362197		CONTRIBUINTE 31700 - CB ENGENHARIA E CONSTRUÇÕES LTDA			INSCRIÇÃO:	
TIPO / NOME LOGRADOURO: Salvador 1057 - Salvador Shopping					NÚMERO: 1057	
COMPLEMENTO:			BAIRRO: CAMINHO DAS ARVORES	MUNICÍPIO: SALVADOR	UF: BA	
DOCUMENTOS						
C.N.P.J. / CPF: 05.553.057/0001-31			R.G.:	ORGÃO		
TOMADOR						
CONTRIBUINTE TOMADOR: PREFEITURA MUNICIPAL DE SANTALUZ				C.N.P.J. / CPF: 13.807.870/0001-19		
COMPOSIÇÃO DO TRIBUTO						
Base Cálculo: 68.668,18	Alíquota (%): 5,000	Valor R\$: 3.433,41	Taxa Expediente R\$:	Valor Total R\$: 3.433,41		
DADOS PARA PAGAMENTO						
DATA LANÇAMENTO: 31/07/2023	MÊS REFERÊNCIA: Julho	EXERCÍCIO: 2023	DATA EMISSÃO: 21/07/2023 08:49:15	DATA DE VENCIMENTO: 31/07/2023		
INSTRUÇÕES: 1- PAGÁVEL NAS AGENCIAS E CASH ELETRÔNICO DA CAIXA ECONÔMICA E BANCO DO BRASIL. 2- RECEBER ATÉ A DATA DE VENCIMENTO 3- NF Nº 0365 - DATA DE EMISSÃO: 19/07/2023			(=) VALOR DEVIDO - R\$	3.433,41		
			(-) VALOR DO DESCONTO - R\$			
			(+) CORREÇÃO MONETÁRIA - R\$			
			(+) MULTA DE MORA - R\$			
			(+) JUROS DE MORA - R\$			
			(=) VALOR A PAGAR - R\$	3.433,41		



Operador: Daniele Nicodemos Da Silva

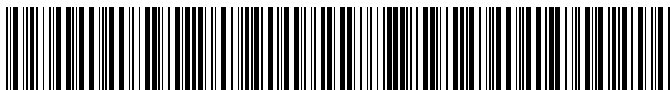

8178000034 . 8

33413906202 . 3

30731010500 . 1

00036219712 . 1

AUTENTICAÇÃO MECÂNICA

VIA CONTRIBUINTE

DESTAQUE AQUI

VÁLIDO SOMENTE SE AUTENTICADO MECANICAMENTE POR BANCO AUTORIZADO



8178000034 . 8

33413906202 . 3

30731010500 . 1

00036219712 . 1

ATENÇÃO: NÃO AMASSE, NÃO DOBRE, NÃO PERFURE



ISSQN Terceiros



MÊS REFERÊNCIA: Julho	Nº DAM: 362197	EXERCÍCIO: 2023	DATA: 21/07/2023 08:49:15	DATA VENCIMENTO: 31/07/2023
INSCRIÇÃO			(=) VALOR DEVIDO - R\$	3.433,41
CB ENGENHARIA E CONSTRUÇÕES LTDA			(=) VALOR A PAGAR - R\$	3.433,41





Estado da Bahia
PREFEITURA MUNICIPAL DE SANTALUZ-BA
SECRETARIA DE INFRAESTRUTURA



MODALIDADE: RDC Nº 006/2022
Nº DO CONTRATO: 025/2023
PROCESSO ADMINISTRATIVO: 180/2022

PERÍODO DE MEDIÇÃO:
OBJETO: CONSTRUÇÃO DA PRAÇA LAGOA DAS CABRAS
EMPRESA: CB ENGENHARIA E CONSTRUÇÕES LTDA
CNPJ: 05.553.057/0001-31
VALOR DA 3ª MEDIÇÃO: R\$ 114.446,98 (Cento e quarenta e quatro mil quatrocentos e quarenta e seis e novecentos e oito centavos.)

01/07/2023

ITEM	DISCRIMINAÇÃO	UNID	QDE	P. UNIT	Total	MEDIÇÃO 03		ACUMULADO		VALOR(R\$)	QUANT.	SALDO VALOR(R\$)	CONCLUÍDO (%)
						QUANT.	VALOR(R\$)	QUANT.	VALOR(R\$)				
1.0	SERVIÇOS PRELIMINARES												
1.1	Piso de obra em chipa 300 galvanizado, instalado - Rev. 02_01/2022	m²	6	R\$ 490,36	R\$ 2.942,16	6,00	2.942,16	6,00	2.942,16	0,00	0,00	0,00	100,00%
1.2	Barrido para Ovar de Nélio Porte Resprovelamento 2 vezes	m2	20	R\$ 225,02	R\$ 4.500,40	20,00	4.500,40	20,00	4.500,40	0,00	0,00	0,00	100,00%
1.10	Tapume de proteção em tela de polietileno h=1,20 com bloco de concreto	m	230	R\$ 33,39	R\$ 7.679,70	1,00	0,00	230,00	0,00	7679,70	0,00	0,00	0,00%
1.16	LIGAÇÃO PROVISÓRIA DE ÁGUA E SANITÁRIO	UN	1	R\$ 3.494,53	R\$ 3.494,53	1,00	3.494,53	1,00	3.494,53	0,00	0,00	0,00	100,00%
1.19	Limpeza do terreno. (vegetação rasteira)	m2	2.960,98	R\$ 0,31	R\$ 731,90	2.960,98	731,90	2.960,98	731,90	0,00	0,00	0,00	100,00%
2	ADMINISTRAÇÃO LOCAL												
2.1	ENGENHEIRO CIVIL DE OBRA PLENO COM ENCARGOS COMPLEMENTARES	H	40	R\$ 149,80	R\$ 5.992,00	40,00	5.992,00	40,00	5.992,00	0,00	0,00	0,00	100,00%
3	MOVIMENTO DE TERRA												
3.1	ATERRO RECALZADO DE VALA COM ESCAVADORA HIDRÁULICA (CAPACIDADE DA CACABANA: 0,8 M³ / POTÊNCIA: 111 HP), LANSURA ATÉ 1,5 M, PROFUNDIDADE DE 1,5 A 3,0 M COM REGULAZIÇÃO E COMPACTAÇÃO DE SUBLEITO DE SOLO	m³	236,1	R\$ 96,95	R\$ 22.889,89	236,10	22.889,89	236,10	22.889,89	0,00	0,00	0,00	100,00%
3.2	PREDOMINANTEMENTE ARENOSO, AF_11/2019	m²	2.960,98	R\$ 1,47	R\$ 3.470,64	2.960,98	3.470,64	2.960,98	3.470,64	0,00	0,00	0,00	100,00%
4	QUIOSQUE												
4.1	INFRAESTRUTURA												
4.1.1	ESCAVAÇÃO MANUAL PARA BLOCO DE CORONAMENTO OU SAPATA (INCLUINDO ESCAVAÇÃO PARA COLOCAÇÃO DE FORMAS), AF_06/2017	m³	2,24	R\$ 114,22	R\$ 255,85	2,24	255,85	2,24	255,85	0,00	0,00	0,00	100,00%
4.1.2	ESCAVAÇÃO MANUAL DE VALA PARA VALA BARRINHEIRO (INCLUINDO ESCAVAÇÃO PARA COLOCAÇÃO DE FORMAS), AF_06/2017	m³	1,44	R\$ 149,69	R\$ 215,55	1,44	215,55	1,44	215,55	0,00	0,00	0,00	100,00%
4.1.3	LASTRO DE CONCRETO MAGRO, APLICADO EM BLOCOS DE CORONAMENTO OU SAPATAS, ESPESURA DE 3 CM, AF_09/2017	m²	6,39	R\$ 23,20	R\$ 148,24	6,39	148,24	6,39	148,24	0,00	0,00	0,00	100,00%
4.1.4	(COMPOSIÇÃO REPRESENTATIVA) EXECUÇÃO DE ESTRUTURAS DE CONCRETO ARMADO, PARA EDIFICAÇÃO HABITACIONAL UNIFAMILIAR TERREIA (CASA EM EMPREENDIMENTOS), FCK = 25 MPA, AF_01/2017	m³	2,08	R\$ 3.385,71	R\$ 7.042,27	2,08	7.042,27	2,08	7.042,27	0,00	0,00	0,00	100,00%
4.1.5	IMPERMEABILIZAÇÃO DE SUPERFÍCIE COM EMULSÃO ASFÁLTICA, 2 DEMÃO AF_06/2018	m²	31,93	R\$ 55,59	R\$ 1.774,98	31,93	1.774,98	31,93	1.774,98	0,00	0,00	0,00	100,00%
4.3	SUPERESTRUTURA												
4.3.1	(COMPOSIÇÃO REPRESENTATIVA) EXECUÇÃO DE ESTRUTURAS DE CONCRETO ARMADO, PARA EDIFICAÇÃO HABITACIONAL UNIFAMILIAR TERREIA (CASA EM EMPREENDIMENTOS), FCK = 25 MPA, AF_01/2017	m³	3,34	R\$ 3.385,71	R\$ 11.308,27	3,34	11.308,27	3,34	11.308,27	0,00	0,00	0,00	100,00%
4.3.2	Laje pré-fabricada comum para piso ou cobertura, inclusive escoramento em madeira e equipamento 4cm	m2	8,51	R\$ 159,52	R\$ 1.349,00	8,51	1.349,00	8,51	1.349,00	0,00	0,00	0,00	100,00%
4.3.3	IMPERMEABILIZAÇÃO DE SUPERFÍCIE COM MANTA ASFÁLTICA, DUAS CAMADAS, INCLUSIVE APLICAÇÃO DE PRIMER ASFÁLTICO, E=3MM E E=4MM, AF_06/2018	m²	8,51	R\$ 218,07	R\$ 1.855,77	8,51	1.855,77	8,51	1.855,77	0,00	0,00	0,00	100,00%
4.4	PISOS												
4.4.1	CONTRAPISO EM ARGAMASSA TRACO 1:4 (CIMENTO E AREIA) PREPARO MANUAL APLICADO EM ÁREAS SECAS SOBRE LAJE, ABERDO, ACABAMENTO NÃO REFORÇADO, ESPESURA 5CM, AF_07/2021	m²	25,18	R\$ 41,10	R\$ 1.034,89	25,18	1.034,89	25,18	1.034,89	0,00	0,00	0,00	100,00%
4.4.2	REVESTIMENTO CERÂMICO PARA PISO COM FLACAS TIPO ESMALTADA EXTRA DE DIMENSÕES 45x45 CM APLICADA EM AMBIENTES DE ÁREA ENTRE 5 M2 E 10 M2, AF_06/2014	m²	25,18	R\$ 69,79	R\$ 1.757,31	16,18	1.059,41	15,18	1.059,41	10,00	687,90	60,26%	60,26%
4.5	ALVENARIA DE VEDAÇÃO DE BLOCOS CERÂMICOS FURADOS NA VERTICAL DE 9X19X39 CM (ESPESURA 9 CM) E ARGAMASSA DE ASENTAMENTO COM PREPARO EM BETONEIRA, AF_12/2021	m²	108,55	R\$ 66,56	R\$ 7.225,08	32,56	2.167,18	108,55	7.225,08	0,00	0,00	0,00	100,00%
4.5.2	Pingadeira de concreto pré-moldado	m	29,8	R\$ 69,45	R\$ 2.069,61	0,00	0,00	29,80	0,00	2069,61	0,00	0,00	0,00%
4.6	REVESTIMENTO												
4.6.1	CHAPISCO APLICADO EM ALVENARIAS E ESTRUTURAS DE CONCRETO INTERIAS, COM COLHER DE PEDREIRO, ARGAMASSA TRACO 1:3 COM PREPARO EM BETONEIRA 400L, AF_05/2014	m²	225,61	R\$ 5,24	R\$ 1.182,19	80,24	422,85	225,61	1.182,19	0,00	0,00	0,00	100,00%
4.6.2	BRICOÇO PARA RECBRIMENTO DE CERÂMICA, EM ARGAMASSA TRACO 1:2:3: PREPARO MECÂNICO COM BETONEIRA 400L, APLICADO MANUALMENTE EM FACES INTERIAS DE PAREDES DE ALVENARIA DE BLOCOS CERÂMICOS FURADOS NA VERTICAL DE 9X19X39 CM, COM ESPESURA DE 1,5 CM, AF_06/2014	m²	225,61	R\$ 23,82	R\$ 5.374,03	80,24	2.149,51	225,61	5.374,03	0,00	0,00	0,00	100,00%
4.6.3	REVESTIMENTO RELATIVO PARA PAREDES DE ALVENARIA DE BLOCOS CERÂMICOS FURADOS NA VERTICAL DE 9X19X39 CM, COM ESPESURA DE 1,5 CM, AF_06/2014	m²	91,4	R\$ 70,19	R\$ 6.415,36	31,40	2.203,96	31,40	2.203,96	60,00	4211,40	34,95%	34,95%

Julia Araújo
Engenheira Civil
CREMA 30064124

CESAR BRAGA BACELAR
CREA: 0506954854

4.6.4	Pastilha cerâmica esmaltada, 5 x 5 cm, marca ATLAS, série metalo, cor marmore - SC8408, aplicada com argamassa industrializada ac-ii, rejuntada, exclusive emboço (ou similar) AF_05/2017_P	m ²	98,17	R\$	98,99	R\$ 9.717,84	38,17	3778,44	3.778,44	60,00	5939,40	38,88%
4.6.5	FORNO EM PLACAS DE GESSO, PARA AMBIENTES COMERCIAIS. AF_05/2017_P	m ²	25,18	R\$	46,94	R\$ 1.181,94	0,00	0,00	0,00	25,18	1181,94	0,00%
4.7	INSTALAÇÕES HIDRÁULICAS											
4.7.1	Ponto de esgoto com tubo de pvc rígido soldável de Ø 100 mm (veso semiâmbito)	pt	2	R\$	147,96	R\$ 295,92	2,00	205,82	205,82	0,00	0,00	100,00%
4.7.2	Ponto de esgoto com tubo de pvc rígido soldável de Ø 40 mm (lavatórios, micrômetros, raios sígnicos, etc.)	un	4	R\$	94,58	R\$ 378,32	4,00	378,32	378,32	0,00	0,00	100,00%
4.7.3	PONTO DE CONSUMO TERMOAL DE AGUA QUENTE COM TUBULAÇÃO DE PVC DN 25 P/B, INSTALADO EM PARALELA DE AGUA, INCLUIDOS PASSOS E CHUMBAMENTO EM ALVENARIA. AF_12/2014	UN	6	R\$	176,70	R\$ 1.060,20	6,00	1.060,20	1.060,20	0,00	0,00	100,00%
4.7.4	VASO SANITARIO SIFONADO COM CAIXA AGRADADA LOUCA - PADRAO MEDIO, INCLUIDO ENGATE FLEXIVEL EM METAL CROMADO, 1/2 X 40CM - FORNECIMENTO E LAVATORIO LOUCA BRANCA SUSPENSO, 29,5 X 39CM OU EQUIVALENTE, PADRAO POPULAR, INCLUIDO SIFAO TIPO GARRAFA EM PVC, VALVULA E ENGATE FLEXIVEL 30CM EM PLASTICO E TORNEIRA CROMADA DE MESA, PADRAO POPULAR - FORNECIMENTO E INSTALACAO. AF_01/2020	UN	2	R\$	559,01	R\$ 1.118,02	0,00	0,00	0,00	2,00	1118,02	0,00%
4.7.5	CAIXA D'ÁGUA EM POLIETILENO, 1500 LITROS - FORNECIMENTO E INSTALACAO. AF_06/2021	UN	2	R\$	282,63	R\$ 565,26	0,00	0,00	0,00	2,00	565,26	0,00%
4.7.6	CAIXA D'ÁGUA EM POLIETILENO, 1500 LITROS - FORNECIMENTO E INSTALACAO. AF_06/2021	UN	1	R\$	1.002,37	R\$ 1.002,37	1,00	1002,37	1.002,37	0,00	0,00	100,00%
4.7.7	BANDEJA GRANITO CINZA, 150 X 60 CM, COM CUBA DE ENRUTIS DE AÇO, VÁLVULA AMERICANA EM METAL SIFÃO E FLEXÍVEL EM PVC, ENGATE FLEXÍVEL 30 CM, TORNEIRA CROMADA LONGA, DE PAREDE, 1/2" OU 3/4", P/ COZINHA, PADRÃO POPULAR - FORNEC. E INSTALACAO. AF_01/2020	UN	2	R\$	1.115,73	R\$ 2.231,46	0,00	0,00	0,00	2,00	2231,46	0,00%
4.7.8	BARRA DE APOIO RETA, EM ALUMINIO, COMPRIMENTO 80 CM, FIXADA NA PAREDE - FORNECIMENTO E INSTALACAO. AF_01/2020	UN	4	R\$	405,96	R\$ 1.621,44	0,00	0,00	0,00	4,00	1621,44	0,00%
4.7.9	Barra de apoio, reta, fina, em aço inox, l=60cm, d=1,3/4", blackal ou similar	un	2	R\$	188,05	R\$ 376,10	0,00	0,00	0,00	2,00	376,10	0,00%
4.7.10	Fossa séptica pré-moldada, tipo oms, capacidade 15 passas (v=900 litros)	un	1	R\$	669,19	R\$ 669,19	1,00	669,19	669,19	0,00	0,00	100,00%
4.7.10.1	TUBO PVC BRANCO P/ESGOTO D=100mm (P)- JUNTAS C/ANIS	m	10	R\$	41,74	R\$ 417,40	10,00	417,40	417,40	0,00	0,00	100,00%
4.7.10.2	FILTRO AMERIBOIO CIRCULAR, EM CONCRETO PRÉ-MOLDADO, DIÂMETRO INTERNO = 1,10 M, ALTURA INTERNA = 1,50 M, VOLUME UTIL: 1140,4 L (PARA 5 CONTRIBUINTES). AF_12/2020	UN	1	R\$	888,87	R\$ 888,87	1,00	888,87	888,87	0,00	0,00	100,00%
4.7.10.3	Sumbouco paredes com bocas cerâmicas 6 furos e dimensões internas de 1,50 x 1,00 x 1,00 m	un	1	R\$	2.024,71	R\$ 2.024,71	1,00	2024,71	2.024,71	0,00	0,00	100,00%
4.8	INSTALAÇÕES ELÉTRICAS											
4.8.1	PONTO DE TOMADA RESIDENCIAL INCLUIDO TUBO DE PVC (2 TORÇÕES) 104/250V, CAIXA ELÉTRICA, CHUMBAMENTO. AF_01/2016	UN	6	R\$	239,12	R\$ 1.434,72	6,00	1434,72	1.434,72	0,00	0,00	100,00%
4.8.2	PONTO DE ILUMINAÇÃO RESIDENCIAL INCLUIDO INTERRUPTOR SIMPLES, CAIXA ELÉTRICA, ELETRODUTO, CABO, RASO, QUEBRA E CHUMBAMENTO (EXCLUINDO LUMINÁRIA E LÂMPADA). AF_01/2016	UN	6	R\$	176,25	R\$ 1.057,50	6,00	1.057,50	1.057,50	0,00	0,00	100,00%
4.8.3	Luminária tipo spot de embutir com lâmpada led 15w	un	6	R\$	124,07	R\$ 744,42	0,00	0,00	0,00	6,00	744,42	0,00%
4.8.4	DISJUNTOR MONOPOLAR TIPO DIN, CORRENTE NOMINAL DE 10A - FORNECIMENTO E INSTALACAO. AF_02/2020	UN	2	R\$	13,88	R\$ 27,76	0,00	0,00	0,00	2,00	27,76	0,00%
4.8.5	Quadro de distribuição de embutir, em chapas de aço para ate 08 disjuntores, com barramento, peitorço DIN, excluídas disjuntoras	un	1	R\$	165,87	R\$ 165,87	0,00	0,00	0,00	1,00	165,87	0,00%
4.8.6	Eletroduto de pvc rígido rosável, diâm = 25mm (3/4")	m	20	R\$	14,92	R\$ 298,40	20,00	298,40	298,40	0,00	0,00	100,00%
4.8.7	HASTE DE ATERRAMENTO 6/8 PARA SIDA - FORNECIMENTO E INSTALACAO. AF_12/2017	UN	1	R\$	119,82	R\$ 119,82	0,00	0,00	0,00	1,00	119,82	0,00%
4.9	ESQUADRIAS											
4.9.1	janelas em alumínio, cor N/P/B, tipo venezianas, de abrir ou correr, completa inclusive caixilhos, dobradiças ou rodazes e fechadura	m ²	13,75	R\$	390,81	R\$ 5.373,63	0,00	0,00	0,00	13,75	5373,63	0,00%
4.9.2	Porta em alumínio, cor N/P/B, tipo pantográfica, inclusive fechadura	m ²	3,36	R\$	439,61	R\$ 1.477,08	0,00	0,00	0,00	3,36	1477,08	0,00%
4.9.3	Feloboi mármores branco, c/ largura = 32 cm, esp = 2 cm	m	15,3	R\$	84,77	R\$ 1.296,98	0,00	0,00	0,00	15,30	1296,98	0,00%
4.9.4	JANELA DE ALUMINIO TIPO MAXI-AR, COM VIDROS, BATERIE E FERRAGENS - EXCLUSIVE ALIZAR, ACABAMENTO E CONTRAMARCO. FORNECIMENTO E INSTALACAO. AF_12/2019	m ²	0,72	R\$	566,43	R\$ 407,82	0,00	0,00	0,00	0,72	407,82	0,00%
4.10	COBERTURA											
4.10.1	TRAMA DE MADEIRA COMPOSTA POR TERÇAS PARA TELHADOS DE ATÉ 2 ÁGUAS PARA TELHA ONDULADA DE FIBROCIMENTO, METÁLICA, PLÁSTICA OU TERMOACÚSTICA, INCLUIDO TRANSPORTE VERTICAL	m ²	17,62	R\$	33,57	R\$ 591,50	17,62	591,50	591,50	0,00	0,00	100,00%
4.10.2	TELAHAMENTO COM TELHA ONDULADA DE FIBROCIMENTO = 6 MW, COM REBOCIMENTO LATERAL DE 1,14 DE LONDA PARA TELHADO COM INCLINAÇÃO MÁXIMA DE 10º, COM ATÉ 2	m ²	17,52	R\$	62,87	R\$ 1.101,48	17,52	1101,48	1.101,48	0,00	0,00	100,00%
4.10.3	Chapa em chapa de aço galvanizado nº 26, desenvolvimento 6m (fundo=15 cm, laterais=15 e 22 cm, bordas=3 e 12cm)	m	7,5	R\$	194,89	R\$ 1.461,67	0,00	0,00	0,00	7,50	1461,67	0,00%
4.10.4	Ruílo em chapa aço galvanizado nº24 com desenvolvimento 16cm	m	16,9	R\$	55,37	R\$ 935,75	0,00	0,00	0,00	16,80	935,75	0,00%
4.10.5	Fornecimento e instalação de chapas de polícarbonato, e=8mm em todo/cobertura/fechamento/etc - Rev 01	m ²	25,92	R\$	562,12	R\$ 14.570,15	0,00	0,00	0,00	25,62	14570,15	0,00%
4.10.7	execução de tubo 100mm x 100 mm quadrado para estrutura PISO PRINCIPAL	m	68,4	R\$	358,74	R\$ 24.537,81	0,00	0,00	0,00	68,40	24537,81	0,00%
5.1	EXECUCÃO DE PÁTIO/INSTACONAMENTO EM PISO INTERTRAVADO, COM BLOCO RETANGULAR COR.NATURAL DE 20 X 10 CM, ESPESURA 6 CM. AF_12/2015	m ²	562,5	R\$	64,98	R\$ 36.551,25	0,00	0,00	0,00	562,50	36551,25	0,00%

Julia Vespúcio
Engenheira Civil
CRE-BA 300041794

CESAR BRAGA BACELAR
CREA: 0506954854

5.2	EXECUÇÃO DE PATIO/ESTACIONAMENTO EM PISO INTERTRAVADO, COM BLOCO RETANGULAR COLADO DE 20 X 10 CM, ESPESURA 6 CM, AF_12/2015	m²	485,89	R\$	72,59	R\$ 35.270,75				0,00	0,00	465,89	35270,75	0,00%
5.3	ASSERTAMENTO DE GUIA (MEIO-FIO) EM TRECHO RETO, CONFECCIONADA EM CONCRETO PRÉ-FABRICADO, DIMENSÕES 30X80X825 CM (COMPRIMENTO X BASE INFERIOR X BASE SUPERIOR X ALTURA), PARA URBANIZAÇÃO INTERNA DE EMPREENDIMENTOS, AF_12/2015	M	226,22	R\$	43,89	R\$ 9.928,79				226,22	9.928,79	0,00	0,00	100,00%
5.5	Fornecimento e espalhamento de terra vegetal preparada	m3	68,67	R\$	115,44	R\$ 7.927,26				0,00	0,00	68,67	7927,26	0,00%
5.5	ASSERTEAMENTO DE PAVIMENTO EM TRECHO CURVO, CONFECCIONADA EM CONCRETO PRÉ-FABRICADO, DIMENSÕES 30X80X825 CM (COMPRIMENTO X BASE INFERIOR X BASE SUPERIOR X ALTURA), PARA URBANIZAÇÃO INTERNA DE EMPREENDIMENTOS, AF_06/2016	M	635	R\$	49,25	R\$ 31.446,75	70,00	3453,50		635,00	31.446,75	0,00	0,00	100,00%
5.6	Grama esterçada em placas, fornecimento e plantio	m²	686,71	R\$	26,90	R\$ 18.472,49		0,00		0,00	0,00	686,71	18472,49	0,00%
5.7	Rampa pedida para acesso de deficientes a passeio público, em concreto simples fck=25MPa, desmembrada, pintada em novacor, 02 venâneas e piso tátil de alvenaria/direcional.	un	3	R\$	452,42	R\$ 1.357,26		0,00		0,00	0,00	3,00	1357,26	0,00%
5.8	EXECUÇÃO DE PASSARELO (CALÇADO) OU PISO DE CONCRETO COM CONCRETO MOLDOADO IN LOCO, LUSTIMADO, ACABAMENTO	m²	248,54	R\$	110,29	R\$ 27.361,76	248,54	22281,76		248,54	27.361,76	0,00	0,00	100,00%
5.9	PINTURA P/PISO À BASE LÁTEX ACRÍLICO,	m²	197,48	R\$	30,50	R\$ 6.023,14		0,00		0,00	0,00	197,48	6023,14	0,00%
5.10	PINTURA ACRÍLICA DE FALHAS DE MARCADO EM QUADRA POLIESPORTIVA, 5 CM DE LARGURA	M	510,48	R\$	16,40	R\$ 8.371,87		0,00		0,00	0,00	510,48	8371,87	0,00%
5.11	Banco com encosto, compr=1,50m, largura=30cm, pé de ferro fundido e com 10 resmas de madeira, incluindo mão de obra	un	14	R\$	1.342,00	R\$ 18.788,00		0,00		0,00	0,00	14,00	18788,00	0,00%
5.12	Fornecimento e instalação de piso de borracha para playground	m2	198,75	R\$	132,16	R\$ 26.266,80		0,00		0,00	0,00	198,75	26266,80	0,00%
5.13	CONTRAPISO EM ARGAMASSA TRACO 1:4 (CIMENTO E AREIA), PREPARO MANUAL, ABIGADO EM ÁREAS MOLHADAS SOBRE LAJE DE CONCRETO COM REFORÇO, ESPESURA 4CM, AF_07/2021	m²	198,75	R\$	73,93	R\$ 14.693,58		0,00		0,00	0,00	198,75	14693,58	0,00%
5.14	Lixeira em fibra de vidro, com capacidade 50l, com suporte (pedre), FIBERGLASS, REF. CLP1005 ou similar	un	8	R\$	404,40	R\$ 3.235,20		0,00		0,00	0,00	8,00	3235,20	0,00%
6	BRINQUEDOTECA													
6.1	Brinquedo - Branco Duplo, modelo M117, de Lúdico Brinquedos Inteligentes ou similar	un	1	R\$	2.493,04	R\$ 2.493,04		0,00		0,00	0,00	1,00	2493,04	0,00%
6.2	Brinquedo - Gargola Dupla, modelo 15, de Lúdico Brinquedos Inteligentes ou similar	un	1	R\$	2.147,20	R\$ 2.147,20		0,00		0,00	0,00	1,00	2147,20	0,00%
6.3	Brinquedo - Giratória (Carrossel) Ø=1,70m, em tubo de ferro galvanizado de 1 1/2" e assento em chapa galvanizada, es=14", -secularkid ou similar	un	1	R\$	4.739,12	R\$ 4.739,12		0,00		0,00	0,00	1,00	4739,12	0,00%
6.4	Brinquedo - Play Aventura, modelo M-205, de Lúdico Brinquedos Inteligentes ou similar - fornecimento e montagem	un	1	R\$	14.831,67	R\$ 14.831,67		0,00		0,00	0,00	1,00	14831,67	0,00%
7	ACADEMIA													
7.1	Equipamento de ginástica - simulador de caminhada duplo - galvanizado - Rev 01	un	1	R\$	5.165,13	R\$ 5.165,13		0,00		0,00	0,00	1,00	5165,13	0,00%
7.2	Equipamento de ginástica - surf com presso de pernas - galvanizado - Rev 01	un	1	R\$	3.485,19	R\$ 3.485,19		0,00		0,00	0,00	1,00	3485,19	0,00%
7.3	INSTALAÇÃO DE ROTAÇÃO DIAGONAL DUPLA, APARELHO TRÍPLIO, EM TUBO DE AÇO CARBONO - EQUIPAMENTO DE GINÁSTICA PARA ACADEMIA AO AR LIVRE / ACADEMIA DA	UN	1	R\$	3.034,98	R\$ 3.034,98		0,00		0,00	0,00	1,00	3034,98	0,00%
7.4	Equipamento de ginástica - elíptico - galvanizado - Rev 01	un	1	R\$	3.485,19	R\$ 3.485,19		0,00		0,00	0,00	1,00	3485,19	0,00%
7.5	INSTALAÇÃO DE PLACA ORIENTATIVA SOBRE EXERCÍCIOS, 2,0M X 1,00M, EM TUBO DE AÇO CARBONO - PARA ACADEMIA AO AR LIVRE / ACADEMIA DA TERCEIRA IDADE - ATI,	UN	1	R\$	2.761,55	R\$ 2.761,55		0,00		0,00	0,00	1,00	2761,55	0,00%
7.6	Equipamento de ginástica - APC - Bicicleta de Mão - galvanizado	un	1	R\$	3.026,50	R\$ 3.026,50		0,00		0,00	0,00	1,00	3026,50	0,00%
7.7	Equipamento de ginástica - Barras paralelas em tubo de ferro galv. Ø=1 1/2", Sengpark ou similar	un	1	R\$	1.030,32	R\$ 1.030,32		0,00		0,00	0,00	1,00	1030,32	0,00%
7.8	Equipamento de ginástica - alongador - galvanizado - Rev 01	un	1	R\$	3.235,75	R\$ 3.235,75		0,00		0,00	0,00	1,00	3235,75	0,00%
8	LUMINAÇÃO													
8.2	Luminária em LED para iluminação pública 50W/bivolt, Seo A, Imetro, corpo em alumínio in, IP 0,97, prot. DPS 10kv, IP66, IK09, Temp. cor 5000K, IRC= ou 70%, v. útil 50.000h, 130 lm/W, gar.5 anos, modelo GL216 G-light ou similar - Rev 01	un	10	R\$	1.253,87	R\$ 12.538,70		0,00		0,00	0,00	10,00	12538,70	0,00%
8.2	Pedestal galvanizado 1 fuso SFP - Ø=100 - 5090-3-GE - chaves contínuo reto, diâmetro superior de 60,3mm, diâmetro de base 114,3mm, altura total 10m, com base de fixação, Shome iluminação ou similar	un	5	R\$	2.619,44	R\$ 13.097,20		0,00		0,00	0,00	5,00	13097,20	0,00%
8.3	Poste de aço galvanizado côncavo contínuo reto, diâmetro superior 160mm, diâmetro de base 115mm, altura total 5m, Compost Ver. SFRS 0085/Passo 60 da Compast ou similar	un	15	R\$	2.000,90	R\$ 30.013,50	15,00	30013,50		15,00	30.013,50	0,00	0,00	100,00%
8.4	Luminária em LED para iluminação pública 30W/bivolt, Seo A, Imetro, corpo em alumínio in, IP 0,97, prot. DPS 10kv, IP66, IK09, Temp. cor 5000K, IRC= ou 70%, v. útil 50.000h, 120 lm/W, gar.5 anos, modelo GL216 G-light ou similar - Rev 01	un	30	R\$	743,29	R\$ 22.298,70	30,00	22298,70		30,00	22.298,70	0,00	0,00	100,00%
8.5	ELETRODUTO RÍGIDO ROSCÁVEL, PVC, DN 32 MM (1"), PARA CIRCUITOS TERMINAIS, INSTALADO EM FORRO - FORNECIMENTO E INSTALAÇÃO, AF_12/2015	M	305	R\$	18,16	R\$ 5.538,80	305,00	5538,80		305,00	5.538,80	0,00	0,00	100,00%
8.6	CABO DE COBRE FLEXÍVEL ISOLADO, 10 MM², 0,6/1,0 KV, PARA REDE AEREA DE DISTRIBUIÇÃO DE ENERGIA ELÉTRICA DE BAIXA TENSÃO - FORNECIMENTO E INSTALAÇÃO, AF_07/2020	M	848	R\$	13,78	R\$ 11.685,44		0,00		0,00	0,00	848,00	11685,44	0,00%
8.7	CABO DE COBRE FLEXÍVEL ISOLADO, 16 TRM, ANTI-CHAMA 450/750 V, PARA CIRCUITOS TERMINAIS - FORNECIMENTO E INSTALAÇÃO	M	20	R\$	28,92	R\$ 578,40		0,00		0,00	0,00	20,00	578,40	0,00%
8.8	Caixa de passagem em alvenaria de tijolos medidos esp = 0,12m, dim. int. = 0,30 x 0,30 x 0,30m	un	15	R\$	155,73	R\$ 2.335,95	15,00	2335,95		15,00	2.335,95	0,00	0,00	100,00%
9	PERGOLADO													
9.1	(COMPOSIÇÃO REPRESENTATIVA) EXECUÇÃO DE ESTRUTURAS DE CONCRETO ARMADO, PARA EDIFICAÇÃO HABITACIONAL UNIFAMILIAR TERRELA (CASA EM EMPREENDIMENTOS), FCK = 25 MPa, AF_01/2017	m³	3,91	R\$	3.857,71	R\$ 13.238,12		0,00		3,91	13.238,12	0,00	0,00	100,00%

Julia Araújo
Engenheira Civil
CREMA 30064/24

CESAR BRAGA BACELAR
CREA: 0506954854

Item	Descrição	Unidade	Quantidade	Valor Unitário (R\$)	Valor Total (R\$)	Medição (03)	Valor Acumulado (R\$)	Saldo (R\$)	Porcentagem (%)
9.2	Medeiramento em massarandubá/madeira de lei, serrada 5 cm x 5 cm	m	380	R\$ 26,48	R\$ 10.062,40		0,00	380,00	0,00%
9.3	ALVENARIA DE BLOCOS DE CONCRETO ESTRUTURAL 14X19X28 CM (ESPESURA 14 CM) FBK = 140 MPa, PARA PAREDES COM ÁREA LÍQUIDA MAIOR OU IGUAL A 6M², SEM VÃOS, UTILIZANDO PALHETA, AF. 12/2014	m²	5,1	R\$ 115,19	R\$ 587,46		0,00	5,10	0,00%
9.3	Medeiramento em massarandubá/madeira de lei, serrada 2,5cm x 10cm	m	38,5	R\$ 26,48	R\$ 1.019,48		0,00	38,50	0,00%
9.4	CHAPISCO APLICADO EM ALVENARIA (COM PRESENÇA DE VIOS) E ESTRUTURAS DE CONCRETO DE FACHADA, COM EQUIPAMENTO DE PRODUÇÃO. ARGAMASSA TRAÇO 1:3 COM MASSA ÚNICA, PARA RECEBIMENTO DE PINTURA OU CERÂMICA, ARGAMASSA INDUSTRIALIZADA, PREPARO MECÂNICO, APLICADO COM EQUIPAMENTO DE MISTURA E PROJEÇÃO DE 1,5 M3/H EM FACES INTERNAS DE PAREDES, ESPESURA DE 5MM, SEM EXCLUSÃO DE	m²	10,2	R\$ 29,98	R\$ 305,79		0,00	10,20	0,00%
9.6	APLICAÇÃO MANUAL DE PINTURA COM TINTA LATEX ACRILICA EM PAREDES, DUAS DEMÃOS. AF. 09/2014	m²	31	R\$ 17,65	R\$ 547,15		0,00	31,00	0,00%
9.7	APLICAÇÃO E LIXAMENTO DE MASSA LATEX EM PAREDES, UMA DEMÃO. AF. 09/2014	m²	31	R\$ 14,00	R\$ 434,00		0,00	31,00	0,00%
9.8	Pintura de proteção sobre madeira com aplicação de 02 demãos de verniz SPARKLACK CÉROL em QUADRA EXISTENTE	m2	43	R\$ 20,81	R\$ 894,83		0,00	43,00	0,00%
10.1	PINTURA ACRILICA DE FACHADA DE DEPARAÇÃO EM QUADRA POLIESPORTIVA, 5 CM DE LARGURA	M	140	R\$ 16,40	R\$ 2.296,00		0,00	140,00	0,00%
10.2	PINTURA P/PISO À BASE LATEX ACRILICO, TIPO "NOVACOR"	m²	570	R\$ 30,50	R\$ 17.385,00		0,00	570,00	0,00%
10.2	Tela de aço galvanizado fio 12 bvg, malha 2", ondulada, quadrada, lixada em medida constituída de barra chata de 1 1/2 x 1/4"	m²	32	R\$ 117,24	R\$ 3.751,68		0,00	32,00	0,00%
10.3	Tubo aço galvanizado c/costura 2" (50mm), p/condução fluidos, classe leve, e=3,00mm, 4,40kg/m, NBR-5580	m	6	R\$ 150,60	R\$ 903,60		0,00	6,00	0,00%
10.4	Pintura de acabamento com aplicação de 02 demãos de esmalte sintético sobre superfícies	m²	32	R\$ 24,04	R\$ 769,28		0,00	32,00	0,00%
10.5	Pintura de acabamento com aplicação de 01 demão de tinta TIVA LATEX para interiores (esferas) cores especiais misturadas em máquina, tons fortes (laranja, vermelho, mostarda, verde limão, etc)	m2	306,57	R\$ 10,49	R\$ 3.247,38		0,00	306,57	0,00%
10.6	Reboco ou emboço externo, de parede, com argamassa traço 15 - 1:2:3 (cimento / cal / areia), espessura 2,0 cm	m²	20	R\$ 41,52	R\$ 830,40		0,00	20,00	0,00%
11	Passelento								
11.1	Planta - Direção Vermelha 1=1,00m, Forneimento e plantio	un	15	R\$ 48,71	R\$ 730,65		0,00	15,00	0,00%
11.2	Planta - Subjuntura (Cediplanta polipropileno), Forneimento e plantio	un	10	R\$ 929,80	R\$ 9.298,00		0,00	10,00	0,00%
11.3	Planta - Palmeira Arca (alt=1,00m), Forneimento e plantio	un	15	R\$ 169,39	R\$ 2.540,85		0,00	15,00	0,00%
11.4	Planta - Palmeira Veteiro, 1=3,00m, Forneimento e plantio	un	10	R\$ 1.652,18	R\$ 16.521,80		0,00	10,00	0,00%
12.1.1	serviços gerais								
12.1.1.1	Limpeza geral	m²	2493	R\$ 6,681,24	R\$ 16.661,24		0,00	2.493,00	0,00%
12.1.1.2	Placa de inauguração de obra em alumínio 0,60 x 0,80 m	m²	1	R\$ 2.172,33	R\$ 2.172,33		0,00	1,00	0,00%
12.1.1.3	Base em granito para placa de inauguração	m²	2	R\$ 613,55	R\$ 1.227,10		0,00	2,00	0,00%
TOTAL GERAL								VALOR TOTAL DA OBRA:	
							R\$ 114.446,98	R\$ 417.048,16	36,81%

VALOR TOTAL DA MEDIÇÃO 03: R\$ 114.446,98 (Cento e quatorze mil quatrocentos e quarenta e seis e noventa e oito centavos.)

Júlia Vaz
Engenheira Civil
CRE 154.300/212

CESAR BRAGA BACELAR
CREA: 0506954854

[Voltar](#)[Imprimir](#)

Certificado de Regularidade do FGTS - CRF

Inscrição: 05.553.057/0001-31
Razão Social: CB ENGENHARIA E CONSTRUCOES LTDA EPP
Endereço: AL SALVADOR 1057 TORRE AMERICA SL809 / CAMINHO DAS ARVORES /
SALVADOR / BA / 41820-790

A Caixa Econômica Federal, no uso da atribuição que lhe confere o Art. 7, da Lei 8.036, de 11 de maio de 1990, certifica que, nesta data, a empresa acima identificada encontra-se em situação regular perante o Fundo de Garantia do Tempo de Serviço - FGTS.

O presente Certificado não servirá de prova contra cobrança de quaisquer débitos referentes a contribuições e/ou encargos devidos, decorrentes das obrigações com o FGTS.

Validade: 26/06/2023 a 25/07/2023

Certificação Número: 2023062606102069947845

Informação obtida em 05/07/2023 08:16:31

A utilização deste Certificado para os fins previstos em Lei esta condicionada a verificação de autenticidade no site da Caixa:
www.caixa.gov.br



PODER JUDICIÁRIO
JUSTIÇA DO TRABALHO

**CERTIDÃO POSITIVA DE DÉBITOS TRABALHISTAS
COM EFEITO DE NEGATIVA**

Nome: CB ENGENHARIA E CONSTRUCOES LTDA (MATRIZ E FILIAIS)
CNPJ: 05.553.057/0001-31
Certidão n°: 14735180/2023
Expedição: 10/04/2023, às 11:46:13
Validade: 07/10/2023 - 180 (cento e oitenta) dias, contados da data de sua expedição.

Certifica-se que **CB ENGENHARIA E CONSTRUCOES LTDA (MATRIZ E FILIAIS)**, inscrito(a) no CNPJ sob o n° **05.553.057/0001-31**, CONSTA do Banco Nacional de Devedores Trabalhistas em face do inadimplemento de obrigações estabelecidas no(s) processo(s) abaixo, com débito garantido ou exigibilidade suspensa:
0000677-38.2018.5.05.0033 - TRT 05ª Região * (33ª VARA DO TRABALHO DE SALVADOR)

* Débito garantido por depósito, bloqueio de numerário ou penhora de bens suficientes.

Total de processos: 1.

Certidão emitida com base nos arts. 642-A e 883-A da Consolidação das Leis do Trabalho, acrescentados pelas Leis ns.º 12.440/2011 e 13.467/2017, e no Ato 01/2022 da CGJT, de 21 de janeiro de 2022. Os dados constantes desta Certidão são de responsabilidade dos Tribunais do Trabalho.

No caso de pessoa jurídica, a Certidão atesta a empresa em relação a todos os seus estabelecimentos, agências ou filiais.

A aceitação desta certidão condiciona-se à verificação de sua autenticidade no portal do Tribunal Superior do Trabalho na Internet (<http://www.tst.jus.br>).

Certidão emitida gratuitamente.

INFORMAÇÃO IMPORTANTE

A Certidão Positiva de Débitos Trabalhistas, com os mesmos efeitos da negativa (art. 642-A, § 2º, da Consolidação das Leis do Trabalho), atesta a existência de registro do CPF ou do CNPJ da pessoa sobre quem versa a certidão no Banco Nacional de Devedores Trabalhistas, cujos débitos estejam com exigibilidade suspensa ou garantidos por depósito, bloqueio de numerário, penhora de bens suficientes ou, ainda, tenha sido deferida, no caso de empresa, a sua recuperação judicial, de acordo com a Lei 11.101/2005.



MINISTÉRIO DA FAZENDA
Secretaria da Receita Federal do Brasil
Procuradoria-Geral da Fazenda Nacional

**CERTIDÃO POSITIVA COM EFEITOS DE NEGATIVA DE DÉBITOS RELATIVOS AOS TRIBUTOS
FEDERAIS E À DÍVIDA ATIVA DA UNIÃO**

Nome: CB ENGENHARIA E CONSTRUÇOES LTDA
CNPJ: 05.553.057/0001-31

Ressalvado o direito de a Fazenda Nacional cobrar e inscrever quaisquer dívidas de responsabilidade do sujeito passivo acima identificado que vierem a ser apuradas, é certificado que:

1. constam débitos administrados pela Secretaria da Receita Federal do Brasil (RFB) com exigibilidade suspensa nos termos do art. 151 da Lei nº 5.172, de 25 de outubro de 1966 - Código Tributário Nacional (CTN), ou objeto de decisão judicial que determina sua desconsideração para fins de certificação da regularidade fiscal, ou ainda não vencidos; e
2. constam nos sistemas da Procuradoria-Geral da Fazenda Nacional (PGFN) débitos inscritos em Dívida Ativa da União (DAU) com exigibilidade suspensa nos termos do art. 151 do CTN, ou garantidos mediante bens ou direitos, ou com embargos da Fazenda Pública em processos de execução fiscal, ou objeto de decisão judicial que determina sua desconsideração para fins de certificação da regularidade fiscal.

Conforme disposto nos arts. 205 e 206 do CTN, este documento tem os mesmos efeitos da certidão negativa.

Esta certidão é válida para o estabelecimento matriz e suas filiais e, no caso de ente federativo, para todos os órgãos e fundos públicos da administração direta a ele vinculados. Refere-se à situação do sujeito passivo no âmbito da RFB e da PGFN e abrange inclusive as contribuições sociais previstas nas alíneas 'a' a 'd' do parágrafo único do art. 11 da Lei nº 8.212, de 24 de julho de 1991.

A aceitação desta certidão está condicionada à verificação de sua autenticidade na Internet, nos endereços <<http://rfb.gov.br>> ou <<http://www.pgfn.gov.br>>.

Certidão emitida gratuitamente com base na Portaria Conjunta RFB/PGFN nº 1.751, de 2/10/2014.

Emitida às 11:17:38 do dia 25/05/2023 <hora e data de Brasília>.

Válida até 21/11/2023.

Código de controle da certidão: **8DB6.8347.4882.336C**

Qualquer rasura ou emenda invalidará este documento.



Certidão Negativa de Débitos Tributários

(Emitida para os efeitos dos arts. 113 e 114 da Lei 3.956 de 11 de dezembro de 1981 - Código Tributário do Estado da Bahia)

Certidão Nº: 20233919968

RAZÃO SOCIAL	
CB ENGENHARIA E CONSTRUCOES LTDA	
INSCRIÇÃO ESTADUAL	CNPJ
	05.553.057/0001-31

Fica certificado que não constam, até a presente data, pendências de responsabilidade da pessoa física ou jurídica acima identificada, relativas aos tributos administrados por esta Secretaria.

Esta certidão engloba todos os seus estabelecimentos quanto à inexistência de débitos, inclusive os inscritos na Dívida Ativa, de competência da Procuradoria Geral do Estado, ressalvado o direito da Fazenda Pública do Estado da Bahia cobrar quaisquer débitos que vierem a ser apurados posteriormente.

Emitida em 05/07/2023, conforme Portaria nº 918/99, sendo válida por 60 dias, contados a partir da data de sua emissão.

**AUTENTICIDADE DESTE DOCUMENTO PODE SER COMPROVADA NAS INSPETORIAS FAZENDÁRIA
OU VIA INTERNET, NO ENDEREÇO <http://www.sefaz.ba.gov.br>**

Válida com a apresentação conjunta do cartão original de inscrição no CPF ou no CNPJ da
Secretaria da Receita Federal do Ministério da Fazenda.



Prefeitura Municipal do Salvador - PMS

Secretaria Municipal da Fazenda - SEFAZ

Procuradoria Geral do Município de Salvador - PGMS

CERTIDÃO NEGATIVA DE DÉBITOS TRIBUTÁRIOS NA SEFAZ E TRIBUTÁRIOS E NÃO TRIBUTÁRIOS INSCRITOS NA DÍVIDA ATIVA DO MUNICÍPIO DE SALVADOR

Razão Social: CB ENGENHARIA E CONSTRUCOES LTDA
CNPJ: 05.553.057/0001-31
Endereço: ALAMEDA SALVADOR Nº 1057 - CAMINHO DAS ARVORES, SALVADOR/BA -
CEP: 41820790 - SALVADOR SHOPPING BUSINESS EDF. TORRE AMERICA
SALA 809

Número da Certidão: 165656

É certificado que não constam pendências em nome do sujeito passivo acima identificado, incluindo matriz e filiais localizadas no Município.

Esta certidão se refere à situação fiscal, compreendendo créditos tributários administrados pela SEFAZ e a inscrições em Dívida Ativa junto à PGMS e abrange, inclusive, a situação cadastral do estabelecimento matriz e suas filiais ou imóvel(is) em que esteja(m) na condição de contribuinte.

Fica ressalvado o direito de o Município cobrar e inscrever em Dívida Ativa quaisquer dívidas do sujeito passivo que vierem a ser apuradas.

A aceitação desta certidão está condicionada à verificação de sua autenticidade na Internet, no endereço <https://sefaz.salvador.ba.gov.br>.

Certidão emitida gratuitamente com base na Lei nº 7.186/2006 - CTRMS.

Certidão emitida às 08:05:40 horas do dia 05/07/2023.

Válida até dia 03/10/2023.

Código de controle da certidão: **131C.057C.00EE.40EA.C88D.17B0.8433.25B0**

Esta certidão foi emitida pela página da Secretaria Municipal da Fazenda, no endereço <http://www.sefaz.salvador.ba.gov.br>, e sua autenticidade pode ser confirmada utilizando o código de controle acima.



Protocolo de Envio de Arquivos

Prezado cliente,

Seus arquivos foram armazenados na Caixa Econômica Federal em 03/07/2023 09:05:34.

Este protocolo é sua garantia de que o arquivo foi devidamente recebido e armazenado para processamento pela Caixa Econômica Federal. Havendo ocorrências impeditivas no processamento do arquivo será enviada uma nota explicativa para a sua caixa postal no Conectividade Social contendo a(s) ocorrência(s) encontrada(s) e as ações necessárias para a solução.

Informações Complementares:

O número de protocolo do arquivo CBEngenharia062023.SFP é:

91195dad-00e1-4f63-b1e4-41616605ab0c

Transmissor: LJF CONTADORES ASSOCIADOS:11803322000195

Inscrição do Transmissor: 11803322000195

Responsável: LJF CONTADORES ASSOCIADOS ME

Inscrição do Responsável: 92331467587

Competência: 06/2023

NRA: LQq2Z5RTCKh00007

Base de Processamento: Salvador / BA

Código de Recolhimento: 155

Contato: FABIO MARCUS AZEVEDO

Telefone: 007130151461

MINISTÉRIO DA ECONOMIA
SECRETARIA ESPECIAL DA RECEITA FEDERAL DO BRASIL
Recibo de Entrega da Declaração de Débitos e Créditos Tributários Federais Previdenciários - DCTFWeb

CNPJ/CPF	05.553.057/0001-31
Nome	CB ENGENHARIA E CONSTRUCOES LTDA
Período de apuração	06/2023
Declaração Retificadora	Sim
Identificação da apuração de débitos	54249003 / Reinf CP 20748845268 / eSocial

Totalização dos tributos apurados no período

Tributos	Débitos Apurados	Saldo a Pagar
Contribuição Previdenciária Segurados	R\$ 10.552,93	R\$ 0,00
Contribuição Previdenciária Patronal	R\$ 27.617,49	R\$ 0,00
Contribuição para Outras Entidades e Fundos	R\$ 7.378,94	R\$ 0,00
IRRF	R\$ 525,43	R\$ 0,00
COFINS	R\$ 0,00	R\$ 0,00
PIS	R\$ 0,00	R\$ 0,00
CSRF	R\$ 0,00	R\$ 0,00
COSIRF	R\$ 0,00	R\$ 0,00
TOTAL	R\$ 46.074,79	R\$ 0,00

O presente Recibo de Entrega da DCTFWeb contém a transcrição da Ficha Resumo da referida declaração, que constitui confissão de dívida, de forma irretratável, das contribuições declaradas. Fica o declarante ciente de que as contribuições declaradas na DCTFWeb e não pagas serão enviadas para inscrição em Dívida Ativa da União, conforme o disposto no parágrafo 2º do artigo 5º do Decreto-Lei nº 2.124, de 13 de junho de 1984, combinado com a Portaria MF nº 118, de 28 de junho de 1984, estando o declarante sujeito ainda a: 1) inclusão no Cadastro Informativo de Créditos não Quitados do Setor Público Federal (CADIN), impedindo operações de crédito com recursos públicos, a concessão de incentivos fiscais e financeiros e a celebração de convênios e similares que envolvam desembolso de recursos públicos e respectivos aditamentos (Lei nº 10.522, de 2002); 2) encaminhamento ao Ministério Público Federal de Representação Fiscal para Fins Penais nos casos que, em tese, tenha ocorrido crime contra a ordem tributária ou contra a previdência social, por deixar de recolher, no prazo legal, valor de tributo ou de contribuição social, descontado ou cobrado, na qualidade de sujeito passivo de obrigação e que deveria recolher aos cofres públicos (Lei nº 8.137, de 1990 e Código Penal).

Sobre as contribuições não pagas ou não recolhidas nos prazos legais incidirão multa, moratória ou de ofício, conforme o caso, e juros de mora nos termos dos artigos 44 e 61 da Lei nº 9.430, de 27 de dezembro de 1996, combinado com o art. 35 e 35-A, da Lei nº 8.212, de 1991 e artigo 18 da Lei nº 10.833, de 29 de dezembro de 2003.

No caso de falta de apresentação ou de apresentação de declaração com incorreções ou omissões, o contribuinte ficará sujeito às multas previstas no artigo 32-A da Lei nº 8.212, de 24 de julho de 1991.

Não surtirão efeitos as solicitações de retificação de informações prestadas na DCTFWeb que tiverem por objeto excluir ou reduzir: débitos relativos a contribuições, cujos valores já tenham sido enviados para inscrição em Dívida Ativa da União, sejam eles saldos a pagar ou valores apurados em procedimento de auditoria interna; débitos de contribuições em relação as quais o sujeito passivo tenha sido objeto de procedimento fiscal e/ou nos casos em que a apresentação da declaração ocorra após o prazo decadencial.

Dados do Representante da Pessoa Jurídica

Nome	CESAR BRAGA BACELAR
CPF	794.782.125-91
Telefone	8792-0006

Recibo de Entrega da DCTFWeb

DCTFWeb recebida via Internet pelo Agente Receptor SERPRO em	12/07/2023 14:45:54
Nº do recibo de entrega	0000050000147551525
Esta DCTFWeb foi assinada com o certificado digital de NI:	11.803.322/0001-95

MINISTÉRIO DA ECONOMIA
SECRETARIA ESPECIAL DA RECEITA FEDERAL DO BRASIL
RELATÓRIO RESUMO DE CRÉDITOS - DCTFWeb

Nome do Contribuinte	CB ENGENHARIA E CONSTRUCOES LTDA	CNPJ	05.553.057/0001-31
Período de Apuração	06/2023	Número do Recibo	0000050000147551525
Data/Hora da Transmissão	12/07/2023 14:45:54	Identificação da Apuração de Débitos	54249003 / Reinf CP 20748845268 / eSocial

Descrição	Valor Informado/Importado	Valor Vinculado a Débito	Saldo disponível
Compensação	13.166,94	13.166,94	0,00
Retenção Lei 9711/98 ou adiantamento de retenção	32.548,93	32.548,93	0,00
Salário Família	358,92	358,92	0,00

MINISTÉRIO DA ECONOMIA
SECRETARIA ESPECIAL DA RECEITA FEDERAL DO BRASIL
RELATÓRIO RESUMO DE CRÉDITOS - DCTFWeb

Nome do Contribuinte	CB ENGENHARIA E CONSTRUCOES LTDA	CNPJ	05.553.057/0001-31
Período de Apuração	06/2023	Número do Recibo	0000050000147551525
Data/Hora da Transmissão	12/07/2023 14:45:54	Identificação da Apuração de Débitos	54249003 / Reinf CP 20748845268 / eSocial

Descrição	Valor Informado/Importado	Valor Vinculado a Débito	Saldo disponível
Compensação	13.166,94	13.166,94	0,00
Retenção Lei 9711/98 ou adiantamento de retenção	32.548,93	32.548,93	0,00
Salário Família	358,92	358,92	0,00

COMPROVANTE DE DECLARAÇÃO DAS CONTRIBUIÇÕES A RECOLHER À PREVIDÊNCIA SOCIAL E A OUTRAS ENTIDADES E FUNDOS FOR FFPAS TOMADOR

EMPRESA: CB ENGENHARIA E CONSTRUÇOES LTDA N° ARQUIVO: LQq2Z5RTCKkn0000-7
 COMP: 06/2023 COD REC: 155 COD GPS: 2100 FPAS: 507 OUTRAS ENT: 0079 SIMPLES: 1 ALIQ RAT: 3,0 RAT AJUSTADO: 1,50
 TOMADOR/OBRA: CB ENGENHARIA E CONSTRUÇOES LTDA N° CONTROLE: CelMR7uk9T80000-3
 LOGRADOURO: SALVADOR 1057 BAIRRO: CAMINHO DAS ARVORES CNAE PREPONDERANTE: 4120400
 CIDADE: SALVADOR UF: BA CEP: 41820-790 TELEFONE: 0071-99862596 CNAE: 4120400
 APURAÇÃO DO VALOR A RECOLHER: 507 744 779 TOTAL

EMPRESA	EMPREGADOS/AVULSOS	CONTRIBUÍNTES INDIVIDUAIS	OUTRAS ENTIDADES	TOTAL
EMPRESA	2.736,03	145,20	0,00	2.736,03
Empregados/Avulsos	6.501,66	0,00	0,00	6.501,66
Contribuintes Individuais	264,00	0,00	0,00	264,00
RAT	487,62	0,00	0,00	487,62
RAT - Agentes Nocivos	0,00	0,00	0,00	0,00
Valores Pagos a Cooperativas	0,00	0,00	0,00	0,00
Adicional Cooperativas	0,00	0,00	0,00	0,00
Comercialização Produção	0,00	0,00	0,00	0,00
Evento Desportivo/Patrocínio	0,00	0,00	0,00	0,00
RECOLHIMENTO COMP ANT - VALOR INSS	0,00	0,00	0,00	0,00
(-) Retenção Lei 9.711/98	0,00	0,00	0,00	0,00
(-) Sal. Família/Sal. Maternidade	239,28	0,00	0,00	239,28
(-) Compensação	0,00	0,00	0,00	0,00
VALOR A RECOLHER - PREVIDÊNCIA SOCIAL	9.895,23	0,00	0,00	9.895,23
OUTRAS ENTIDADES	1.885,48	0,00	0,00	1.885,48
RECOLH COMP ANT - VALOR OUT ENTID	0,00	0,00	0,00	0,00
VALOR A RECOLHER - OUTRAS ENTIDADES	1.885,48	0,00	0,00	1.885,48
TOTAL A RECOLHER	11.780,71	0,00	0,00	11.780,71

(*) Os valores de retenção, salário-família/salário-maternidade e compensação demonstrados são os efetivamente abatidos.
 A DECLARAÇÃO DE DADOS CONSTANTES DESTA GFIP E DO ARQUIVO SEFIP CORRESPONDENTE A CONTRIBUIÇÃO PREVIDENCIÁRIA, EQUIVALE A CONFISSÃO DE DÍVIDA DOS VALORES DELA DECORRENTES E CONSTITUI (EM) CRÉDITO(S) PASSÍVEL(S) DE INSCRIÇÃO EM DÍVIDA ATIVA, NA AUSÊNCIA DO OPORTUNO RECOLHIMENTO OU PARCELAMENTO, E CONSEQUENTE EXECUÇÃO JUDICIAL NOS TERMOS DA LEI Nº 6.830/80.

O EMPREGADOR/CONTRIBUINTE, RENUNCIANDO EXPRESSAMENTE A QUALQUER CONTESTAÇÃO QUANTO AO VALOR E PROCEDÊNCIA DESTA DECLARAÇÃO/DÍVIDA, ASSUME INTEGRAL RESPONSABILIDADE PELA EXATIDÃO DO MONTANTE DECLARADO E CONFESSADO, FICANDO, ENTRETANTO, RESSALVADO A SECRETARIA DA RECEITA FEDERAL DO BRASIL O DIREITO DE APURAR, A QUALQUER TEMPO, A EXISTÊNCIA DE OUTRAS IMPORTANCIAS DEVIDAS NÃO INCLUÍDAS NESTE INSTRUMENTO, ALINDA QUE RELATIVAS AO MESMO PERÍODO.

O EMPREGADOR/CONTRIBUINTE RECONHECE QUE A PRESENTE CONFISSÃO DE DÍVIDA NÃO OBRIGA A SECRETARIA DA RECEITA FEDERAL DO BRASIL A EXPEDIR DOCUMENTO COMPROBATÓRIO DA INEXISTÊNCIA DE DÉBITO, SALVO SE SEU CRÉDITO FOR GARANTIDO NA FORMA DOS ARTS. 258 E 259 DO REGULAMENTO DA PREVIDÊNCIA SOCIAL, APROVADO PELO DECRETO 3.048, DE 12/05/1999, E ALTERAÇÕES POSTERIORES.

COMPROVANTE DE DECLARAÇÃO DAS CONTRIBUIÇÕES A RECOLHER À PREVIDÊNCIA SOCIAL E A OUTRAS ENTIDADES E FUNDOS POR FPAAS TOMADOR

EMPRESA: CB ENGENHARIA E CONSTRUCOES LTDA

COMP: 06/2023 COD REC: 155 COD GPS: 2208 FRAS: 507

TOMADOR/OBRA: OBRA PRACAS DESAL 48 2022

LOGRADOURO: SALVADOR 1057

CIDADE: SALVADOR

APURAÇÃO DO VALOR A RECOLHER: 507

Nº ARQUIVO: LQg2Z5RICKKh0000-7
 INSCRIÇÃO: 05.553.057/0001-31
 FAP: 0,50 RAI AJUSTADO: 1,50
 INSCRIÇÃO: 900122881573

SIMPLES: 1 ALIQ RAT: 3,0
 OUTRAS ENT: 0079

Nº CONTROLE: Cas7jhwP0ru0000-0
 BAIRO: CAMINHO DAS ARVORES CNAE PREPONDERANTE: 4120400
 TELEFONE: 0071-99862596 CNAE: 4120400

UF: BA CEP: 41820-790

744

779

TOTAL

SEGURADO

Empregados/Avulsos 608,39

Contribuintes Individuais 0,00

EMPRESA 0,00

Empregados/Avulsos 1.305,60

Contribuintes Individuais 0,00

RAI 97,92

RAI - Agentes Nocivos 0,00

Valores Pagos a Cooperativas 0,00

Adicional Cooperativas 0,00

Comercialização Produção 0,00

Evento Desportivo/Patrocínio 0,00

RECOLHIMENTO COMP ANT - VALOR INSS 0,00

(-) Retenção Lei 9.711/98 0,00

(-) Sal. Família/Sal. Maternidade 0,00

(-) Compensação 0,00

VALOR A RECOLHER - PREVIDÊNCIA SOCIAL 2.011,91

OUTRAS ENTIDADES 378,62

RECOLH COMP ANT - VALOR OUT ENTID 0,00

VALOR A RECOLHER - OUTRAS ENTIDADES 378,62

TOTAL A RECOLHER 2.390,53

(*) Os valores de retenção, salário-família/salário-maternidade e compensação demonstrados são os efetivamente abatidos.

A DECLARAÇÃO DE DADOS CONSTANTES DESTA GFIP E DO ARQUIVO SEFIP CORRESPONDENTE A CONTRIBUIÇÃO PREVIDENCIÁRIA, EQUIVALE A CONFISSÃO DE DÍVIDA DOS VALORES DELA DECORRENTES E CONSTITUI(EM) CRÉDITO(S) PASSÍVEL(IS) DE INSCRIÇÃO EM DÍVIDA ATIVA, NA AUSÊNCIA DO OPORTUNO RECOLHIMENTO OU PARCELAMENTO, E CONSEQUENTE EXECUÇÃO JUDICIAL NOS TERMOS DA LEI Nº 6.830/80.

O EMPREGADOR/CONTRIBUINTE, RENUNCIANDO EXPRESSAMENTE A QUALQUER CONTESTAÇÃO QUANTO AO VALOR E PROCEDÊNCIA DESTA DECLARAÇÃO/DÍVIDA, ASSUME INTEGRAL RESPONSABILIDADE PELA EXATIDÃO DO MONTANTE DECLARADO E CONFESSADO, FICANDO, ENTRETANTO, RESSALVADO A SECRETARIA DA RECEITA FEDERAL DO BRASIL O DIREITO DE APURAR, A QUALQUER TEMPO, A EXISTÊNCIA DE OUTRAS IMPORTANCIAS DEVIDAS NÃO INCLUIDAS NESTE INSTRUMENTO, AINDA QUE RELATIVAS AO MESMO PERÍODO.

O EMPREGADOR/CONTRIBUINTE RECONHECE QUE A PRESENTE CONFISSÃO DE DÍVIDA NÃO OBRIGA A SECRETARIA DA RECEITA FEDERAL DO BRASIL A EXPEDIR DOCUMENTO COMPROBATORIO DA INEXISTÊNCIA DE DÉBITO, SALVO SE SEU CRÉDITO FOR GARANTIDO NA FORMA DOS ARTS. 258 E 259 DO REGULAMENTO DA PREVIDÊNCIA SOCIAL, APROVADO PELO DECRETO 3.048, DE 12/05/1999, E ALTERAÇÕES POSTERIORES.

COMPROVANTE DE DECLARAÇÃO DAS CONTRIBUIÇÕES A RECOLHER À PREVIDÊNCIA SOCIAL E A OUTRAS ENTIDADES E FUNDOS POR FÉAS TOMADOR

EMPRESA: CB ENGENHARIA E CONSTRUCOES LTDA

COMP: 06/2023 COD REC: 155 COD GPS: 2208 FPAS: 507 OUTRAS ENT: 0079

Nº ARQUIVO: LQg2z5RTCKh0000-7
 INSCRIÇÃO: 05.553.057/0001-31

FAP: 0,50 RAI AJUSTADO: 1,50

SIMPLES: 1 ALIQ RAT: 3,0

INSCRIÇÃO: 900122886177

LOGRADOURO: SALVADOR 1057

CIDADE: SALVADOR

BAIRRO: CAMINHO DAS ARVORES CNAE PREPONDERANTE: 4120400

UF: BA CEP: 41820-790 TELEFONE: 0071-99862596 CNAE: 4120400

APURAÇÃO DO VALOR A RECOLHER: 507 744 779 TOTAL

SEGURADO

Empregados/Avulsos	169,10	0,00	0,00	0,00	169,10
Contribuintes Individuais	0,00	0,00	0,00	0,00	0,00
EMPRESA					
Empregados/Avulsos	416,18	0,00	0,00	0,00	416,18
Contribuintes Individuais	0,00	0,00	0,00	0,00	0,00
RAT	31,21	0,00	0,00	0,00	31,21
RAI - Agentes Nocivos	0,00	0,00	0,00	0,00	0,00
Valores Pagos a Cooperativas	0,00	0,00	0,00	0,00	0,00
Adicional Cooperativas	0,00	0,00	0,00	0,00	0,00
Comercialização Produção	0,00	0,00	0,00	0,00	0,00
Evento Desportivo/Patrocínio	0,00	0,00	0,00	0,00	0,00
RECOLHIMENTO COMP ANT - VALOR INSS	0,00	0,00	0,00	0,00	0,00
(-) Retenção Lei 9.711/98	0,00	0,00	0,00	0,00	0,00
(-) Sal. Família/Sal. Maternidade	0,00	0,00	0,00	0,00	0,00
(-) Compensação	0,00	0,00	0,00	0,00	0,00
VALOR A RECOLHER - PREVIDÊNCIA SOCIAL	616,49	0,00	0,00	0,00	616,49
OUTRAS ENTIDADES	120,69	0,00	0,00	0,00	120,69
RECOLH COMP ANT - VALOR OUT ENTID	0,00	0,00	0,00	0,00	0,00
VALOR A RECOLHER - OUTRAS ENTIDADES	120,69	0,00	0,00	0,00	120,69
TOTAL A RECOLHER	737,18	0,00	0,00	0,00	737,18

(*) Os valores de retenção, salário-família/salário-maternidade e compensação demonstrados são os efetivamente abatidos.

A DECLARAÇÃO DE DADOS CONSTANTES DESTA GFIP E DO ARQUIVO SEFIP CORRESPONDENTE A CONTRIBUIÇÃO PREVIDENCIÁRIA, EQUIVALE A CONFISSÃO DE DÍVIDA DOS VALORES DELA DECORRENTES E CONSTITUI (EM) CRÉDITO (S) PASSÍVEL (IS) DE INSCRIÇÃO EM DÍVIDA ATIVA, NA AUSÊNCIA DO OPORTUNO RECOLHIMENTO OU PARCELAMENTO, E CONSEQUENTE EXECUÇÃO JUDICIAL NOS TERMOS DA LEI Nº 6.830/80.

O EMPREGADOR/CONTRIBUINTE, RENUNCIANDO EXPRESSAMENTE A QUALQUER CONTESTAÇÃO QUANTO AO VALOR E PROCEDÊNCIA DESTA DECLARAÇÃO/DÍVIDA, ASSUME INTEGRAL RESPONSABILIDADE PELA EXATIDÃO DO MONTANTE DECLARADO E CONFESSADO, FICANDO, ENTRETANTO, RESSALVADO A SECRETARIA DA RECEITA FEDERAL DO BRASIL O DIREITO DE APURAR, A QUALQUER TEMPO, A EXISTÊNCIA DE OUTRAS IMPORTANCIAS DEVIDAS NÃO INCLuíDAS NESTE INSTRUMENTO, AINDA QUE RELATIVAS AO MESMO PERÍODO.

O EMPREGADOR/CONTRIBUINTE RECONHECE QUE A PRESENTE CONFISSÃO DE DÍVIDA NÃO OBRIGA A SECRETARIA DA RECEITA FEDERAL DO BRASIL A EXPEDIR DOCUMENTO COMPROBATORIO DA INEXISTÊNCIA DE DÉBITO, SALVO SE SEU CRÉDITO FOR GARANTIDO NA FORMA DOS ARTS. 258 E 259 DO REGULAMENTO DA PREVIDÊNCIA SOCIAL, APROVADO PELO DECRETO 3.048, DE 12/05/1999, E ALTERAÇÕES POSTERIORES.

COMPROVANTE DE DECLARAÇÃO DAS CONTRIBUIÇÕES A RECOLHER À PREVIDÊNCIA SOCIAL E A OUTRAS ENTIDADES E FUNDOS POR FPAS TOMADOR

EMPRESA: CB ENGENHARIA E CONSTRUCOES LTDA N° ARQUIVO: LQq2Z5RICKh0000-7
 COMP: 06/2023 COD REC: 155 COD GPS: 2208 FPAS: 507 OUTRAS ENT: 0079 SIMPLES: 1 ALIQ RAT: 3,0 INSCRIÇÃO: 05.553.057/0001-31
 TOMADOR/OBRA: SEMAN PREDIOS PUBLICOS 25 2018 N° CONTROLE: Pz8yVh9XGsg0000-5 BAIRO: CAMINHO DAS ARVORES CNAE PREPONDERANTE: 4120400
 LOGRADOURO: SALVADOR 1057 UF: BA CEP: 41820-790 TELEFONE: 0071-99862596 CNAE: 4120400
 CIDADE: SALVADOR APURAÇÃO DO VALOR A RECOLHER: 507 744 779 TOTAL

SEGURADO

Empregados/Avulsos	895,68	0,00	0,00	0,00	895,68
Contribuintes Individuais	0,00	0,00	0,00	0,00	0,00
EMPRESA					
Empregados/Avulsos	2.245,24	0,00	0,00	0,00	2.245,24
Contribuintes Individuais	0,00	0,00	0,00	0,00	0,00
RAT	168,39	0,00	0,00	0,00	168,39
RAT - Agentes Nocivos	0,00	0,00	0,00	0,00	0,00
Valores Pagos a Cooperativas	0,00	0,00	0,00	0,00	0,00
Adicional Cooperativas	0,00	0,00	0,00	0,00	0,00
Comercialização Produção	0,00	0,00	0,00	0,00	0,00
Evento Desportivo/Patrocínio	0,00	0,00	0,00	0,00	0,00
RECOLHIMENTO COMP ANT - VALOR INSS	0,00	0,00	0,00	0,00	0,00
(-) Retenção Lei 9.711/98	0,00	0,00	0,00	0,00	0,00
(-) Sal. Família/Sal. Maternidade	0,00	0,00	0,00	0,00	0,00
(-) Compensação	0,00	0,00	0,00	0,00	0,00
VALOR A RECOLHER - PREVIDÊNCIA SOCIAL	3.309,31	0,00	0,00	0,00	3.309,31
OUTRAS ENTIDADES	651,11	0,00	0,00	0,00	651,11
RECOLH COMP ANT - VALOR OUT ENTID	0,00	0,00	0,00	0,00	0,00
VALOR A RECOLHER - OUTRAS ENTIDADES	651,11	0,00	0,00	0,00	651,11
TOTAL A RECOLHER	3.960,42	0,00	0,00	0,00	3.960,42

(* Os valores de retenção, salário-família/salário-maternidade e compensação demonstrados são os efetivamente abatidos.

A DECLARAÇÃO DE DADOS CONSTANTES DESTA GFIP E DO ARQUIVO SEFIP CORRESPONDENTE A CONTRIBUIÇÃO PREVIDENCIÁRIA, EQUIVALE A CONFISSÃO DE DÍVIDA DOS VALORES DELA DECORRENTES E CONSTITUI (EM) CRÉDITO(S) PASSÍVEL(IS) DE INSCRIÇÃO EM DÍVIDA ATIVA, NA AUSÊNCIA DO OPORTUNO RECOLHIMENTO OU PARCELAMENTO, E CONSEQUENTE EXECUÇÃO JUDICIAL NOS TERMOS DA LEI Nº 6.830/80.

O EMPREGADOR/CONTRIBUINTE, RENUNCIANDO EXPRESSAMENTE A QUALQUER CONTESTAÇÃO QUANTO AO VALOR E PROCEDÊNCIA DESTA DECLARAÇÃO/DÍVIDA, ASSUME INTEGRAL RESPONSABILIDADE PELA EXATIDÃO DO MONTANTE DECLARADO E CONFESSADO, FICANDO, ENTRETANTO, RESSALVADO A SECRETARIA DA RECEITA FEDERAL DO BRASIL O DIREITO DE APURAR, A QUALQUER TEMPO, A EXISTÊNCIA DE OUTRAS IMPORTANCIAS DEVIDAS NÃO INCLUÍDAS NESTE INSTRUMENTO, AINDA QUE RELATIVAS AO MESMO PERÍODO.

O EMPREGADOR/CONTRIBUINTE RECONHECE QUE A PRESENTE CONFISSÃO DE DÍVIDA NÃO OBRIGA A SECRETARIA DA RECEITA FEDERAL DO BRASIL A EXPEDIR DOCUMENTO COMPROBATÓRIO DA INEXISTÊNCIA DE DÉBITO, SALVO SE SEU CRÉDITO FOR GARANTIDO NA FORMA DOS ARTS. 258 E 259 DO REGULAMENTO DA PREVIDÊNCIA SOCIAL, APROVADO PELO DECRETO 3.048, DE 12/05/1999, E ALTERAÇÕES POSTERIORES.

COMPROVANTE DE DECLARAÇÃO DAS CONTRIBUIÇÕES A RECOLHER À PREVIDÊNCIA SOCIAL E A OUTRAS ENTIDADES E FUNDOS POR FFAS TOMADOR

EMPRESA: CB ENGENHARIA E CONSTRUCOES LTDA
 N° ARQUIVO: LQg2Z5RTckh0000-7
 COMP: 06/2023 COD REC: 155 COD GPS: 2208 FPAS: 507 OUTRAS ENT: 0079 SIMPLES: 1 ALIQ RAT: 3,0 RAT AJUSTADO: 1,50
 TOMADOR/OBRA: FUNDO MUNICIPAL DE SAUDE INSCRIÇÃO: 05.553.057/0001-31
 LOGRADOURO: SALVADOR 1057 N° CONTROLE: PRU2D02VRN60000-1 BAIRRO: CAMINHO DAS ARVORES CNAE PREPONDERANTE: 4120400
 CIDADE: SALVADOR UF: BA CEP: 41820-790 TELEFONE: 0071-99862596 CNAE: 4120400
 APURAÇÃO DO VALOR A RECOLHER: 507 744 779 TOTAL

SEGURADO

Empregados/Avulsos	708,62	0,00	0,00	0,00	708,62
Contribuintes Individuais	0,00	0,00	0,00	0,00	0,00
EMPRESA					
Empregados/Avulsos	1.669,43	0,00	0,00	0,00	1.669,43
Contribuintes Individuais	0,00	0,00	0,00	0,00	0,00
RAT	125,20	0,00	0,00	0,00	125,20
RAT - Agentes Nocivos	0,00	0,00	0,00	0,00	0,00
Valores Pagos a Cooperativas	0,00	0,00	0,00	0,00	0,00
Adicional Cooperativas	0,00	0,00	0,00	0,00	0,00
Comercialização Produção	0,00	0,00	0,00	0,00	0,00
Evento Desportivo/Patrocínio	0,00	0,00	0,00	0,00	0,00
RECOLHIMENTO COMP ANT - VALOR INSS	0,00	0,00	0,00	0,00	0,00
(-) Retenção Lei 9.711/98	0,00	0,00	0,00	0,00	0,00
(-) Sal. Família/Sal. Maternidade	59,82	0,00	0,00	0,00	59,82
(-) Compensação	0,00	0,00	0,00	0,00	0,00
VALOR A RECOLHER - PREVIDÊNCIA SOCIAL	2.443,43	0,00	0,00	0,00	2.443,43
OUTRAS ENTIDADES	484,13	0,00	0,00	0,00	484,13
RECOLH COMP ANT - VALOR OUT ENTID	0,00	0,00	0,00	0,00	0,00
VALOR A RECOLHER - OUTRAS ENTIDADES	484,13	0,00	0,00	0,00	484,13
TOTAL A RECOLHER	2.927,56	0,00	0,00	0,00	2.927,56

(*) Os valores de retenção, salário-família/salário-maternidade e compensação demonstrados são os efetivamente abatidos.

A DECLARAÇÃO DE DADOS CONSTANTES DESTA GFIP E DO ARQUIVO SEFIP CORRESPONDENTE A CONTRIBUIÇÃO PREVIDENCIÁRIA, EQUIVALE A CONFISSÃO DE DÍVIDA DOS VALORES DELA DECORRENTES E CONSTITUI (EM) CRÉDITO(S) PASSÍVEL(IS) DE INSCRIÇÃO EM DÍVIDA ATIVA, NA AUSÊNCIA DO OPORTUNO RECOLHIMENTO OU PARCELAMENTO, E CONSEQUENTE EXECUÇÃO JUDICIAL NOS TERMOS DA LEI Nº 6.830/80.

O EMPREGADOR/CONTRIBUINTE, RENUNCIANDO EXPRESSAMENTE A QUALQUER CONTESTAÇÃO QUANTO AO VALOR E PROCEDÊNCIA DESTA DECLARAÇÃO/DÍVIDA, ASSUME INTEGRAL RESPONSABILIDADE PELA EXATIDÃO DO MONTANTE DECLARADO E CONFESSADO, FICANDO, ENTRETANTO, RESSALVADO A SECRETARIA DA RECEITA FEDERAL DO BRASIL O DIREITO DE APURAR, A QUALQUER TEMPO, A EXISTÊNCIA DE OUTRAS IMPORTÂNCIAS DEVIDAS NÃO INCLUÍDAS NESTE INSTRUMENTO, AINDA QUE RELATIVAS AO MESMO PERÍODO.

O EMPREGADOR/CONTRIBUINTE RECONHECE QUE A PRESENTE CONFISSÃO DE DÍVIDA NÃO OBRIGA A SECRETARIA DA RECEITA FEDERAL DO BRASIL A EXPEDIR DOCUMENTO COMPROBATÓRIO DA INEXISTÊNCIA DE DÉBITO, SALVO SE SEU CRÉDITO FOR GARANTIDO NA FORMA DOS ARTS. 258 E 259 DO REGULAMENTO DA PREVIDÊNCIA SOCIAL, APROVADO PELO DECRETO 3.046, DE 12/05/1999, E ALTERAÇÕES POSTERIORES.

COMPROVANTE DE DECLARAÇÃO DAS CONTRIBUIÇÕES A RECOLHER À PREVIDÊNCIA SOCIAL E A OUTRAS ENTIDADES E FUNDOS POR FPAS TOMADOR

EMPRESA: CB ENGENHARIA E CONSTRUCOES LTDA
 N° ARQUIVO: LQq2Z5RTCKh0000-7
 COMP: 06/2023 COD REC: 155 COD GPS: 2208 FPAS: 507 OUTRAS ENT: 0079 SIMPLS: 1 ALIQ RAT: 3,0 RAT AJUSTADO: 1,50 INSCRIÇÃO: 05.553.057/0001-31
 TOMADOR/OBRA: OBRA PASSARELA DESAL 27 2023 N° CONTROLE: Bey3zY2JCK10000-6 INSCRIÇÃO: 900144484776
 LOGRADOURO: SALVADOR 1057 BAIRRO: CAMINHO DAS ARVORES CNAE PREPONDERANTE: 4120400
 CIDADE: SALVADOR UF: BA CEP: 41820-790 TELEFONE: 0071-99862596 CNAE: 4120400
 APURAÇÃO DO VALOR A RECOLHER: 507 620 744 779 TOTAL

SEGURADO	2.803,70	0,00	0,00	0,00	2.803,70
Empregados/Avulsos	2.803,70	0,00	0,00	0,00	2.803,70
Contribuintes Individuais	0,00	0,00	0,00	0,00	0,00
EMPRESA					
Empregados/Avulsos	6.700,53	0,00	0,00	0,00	6.700,53
Contribuintes Individuais	0,00	0,00	0,00	0,00	0,00
RAT	502,54	0,00	0,00	0,00	502,54
RAT - Agentes Nocivos	0,00	0,00	0,00	0,00	0,00
Valores Pagos a Cooperativas	0,00	0,00	0,00	0,00	0,00
Adicional Cooperativas	0,00	0,00	0,00	0,00	0,00
Comercialização Produção	0,00	0,00	0,00	0,00	0,00
Evento Desportivo/Patrocínio	0,00	0,00	0,00	0,00	0,00
RECOLHIMENTO COMP ANT - VALOR INSS	0,00	0,00	0,00	0,00	0,00
(-) Retenção Lei 9.711/98	0,00	0,00	0,00	0,00	0,00
(-) Sal. Família/Sal. Maternidade	0,00	0,00	0,00	0,00	0,00
(-) Compensação	0,00	0,00	0,00	0,00	0,00
VALOR A RECOLHER - PREVIDÊNCIA SOCIAL	10.006,77	0,00	0,00	0,00	10.006,77
OUTRAS ENTIDADES	1.943,15	0,00	0,00	0,00	1.943,15
RECOLH COMP ANT - VALOR OUT ENTID	0,00	0,00	0,00	0,00	0,00
VALOR A RECOLHER - OUTRAS ENTIDADES	1.943,15	0,00	0,00	0,00	1.943,15
TOTAL A RECOLHER	11.949,92	0,00	0,00	0,00	11.949,92

(*) Os valores de retenção, salário-família/salário-maternidade e compensação demonstrados são os efetivamente abatidos.
 A DECLARAÇÃO DE DADOS CONSTANTES DESTA GFIP E DO ARQUIVO SEFIP CORRESPONDENTE A CONTRIBUIÇÃO PREVIDENCIÁRIA, EQUIVALE A CONFISSÃO DE DÍVIDA DOS VALORES DELA DECORRENTES E CONSTITUI(EM)CRÉDITO(S) PASSÍVEL(IS) DE INSCRIÇÃO EM DÍVIDA ATIVA, NA AUSÊNCIA DO OPORTUNO RECOLHIMENTO OU PARCELAMENTO, E CONSEQUENTE EXECUÇÃO JUDICIAL NOS TERMOS DA LEI No 6.830/80.

O EMPREGADOR/CONTRIBUINTE, RENUNCIANDO EXPRESSAMENTE A QUALQUER CONTESTAÇÃO QUANTO AO VALOR E PROCEDÊNCIA DESTA DECLARAÇÃO/DÍVIDA, ASSUME INTEGRAL RESPONSABILIDADE PELA EXATIDÃO DO MONTANTE DECLARADO E CONFESSADO, FICANDO, ENTRETANTO, RESSALVADO A SECRETARIA DA RECEITA FEDERAL DO BRASIL O DIREITO DE APURAR, A QUALQUER TEMPO, A EXISTÊNCIA DE OUTRAS IMPORTANCIAS DEVIDAS NÃO INCLuíDAS NESTE INSTRUMENTO, AINDA QUE RELATIVAS AO MESMO PERÍODO.

O EMPREGADOR/CONTRIBUINTE RECONHECE QUE A PRESENTE CONFISSÃO DE DÍVIDA NÃO OBRIGA A SECRETARIA DA RECEITA FEDERAL DO BRASIL A EXPEDIR DOCUMENTO COMPROBATÓRIO DA INEXISTÊNCIA DE DÉBITO, SALVO SE SEU CRÉDITO FOR GARANTIDO NA FORMA DOS ARTS. 258 E 259 DO REGULAMENTO DA PREVIDÊNCIA SOCIAL, APROVADO PELO DECRETO 3.048, DE 12/05/1999, E ALTERAÇÕES POSTERIORES.

MINISTÉRIO DA FAZENDA - MF
 GFIP - SEFIP 8.40 (30/07/2021) TABELAS 44.0 (25/01/2022) DATA: 03/07/2023
 HORA: 09:03:16
 PÁG : 0007

COMPROVANTE DE DECLARAÇÃO DAS CONTRIBUIÇÕES A RECOLHER À PREVIDÊNCIA SOCIAL E A OUTRAS ENTIDADES E FUNDOS POR FPAS TOMADOR

EMPRESA: CB ENGENHARIA E CONSTRUCOES LTDA
 COM: 06/2023 COD REC: 155 COD GPS: 2208 FPAS: 507 OUTRAS ENT: 0079 SIMPLES: 1 ALIQ RAT: 3,0
 TOMADOR/OBRA: CAMELODROMO SAO CRISTOVAO Nº CONTROLE: AAY4vForKn0000-0
 LOGRADOURO: SALVADOR 1057 Nº ARQUIVO: LQq2Z5RTCKh0000-7
 CIDADE: SALVADOR UF: BA CEP: 41820-790 TELEFONE: 0071-99862596 CNAE: 4120400
 APURAÇÃO DO VALOR A RECOLHER: 507 744 620 779 TOTAL

SEGURADO	507	744	620	779	TOTAL
Empregados/Avulsos	2.648,15	0,00	0,00	0,00	2.648,15
Contribuintes Individuais	0,00	0,00	0,00	0,00	0,00
EMPRESA					
Empregados/Avulsos	6.606,49	0,00	0,00	0,00	6.606,49
Contribuintes Individuais	0,00	0,00	0,00	0,00	0,00
RAT	495,48	0,00	0,00	0,00	495,48
RAI - Agentes Nociuos	0,00	0,00	0,00	0,00	0,00
Valores Pagos a Cooperativas	0,00	0,00	0,00	0,00	0,00
Adicional Cooperativas	0,00	0,00	0,00	0,00	0,00
Comercialização Produção	0,00	0,00	0,00	0,00	0,00
Evento Desportivo/Patrocínio	0,00	0,00	0,00	0,00	0,00
RECOLHIMENTO COMP ANT - VALOR INSS	0,00	0,00	0,00	0,00	0,00
(-) Retenção Lei 9.711/98	0,00	0,00	0,00	0,00	0,00
(-) Sal. Família/Sal. Maternidade	59,82	0,00	0,00	0,00	59,82
(-) Compensação	0,00	0,00	0,00	0,00	0,00
VALOR A RECOLHER - PREVIDÊNCIA SOCIAL	9.690,30	0,00	0,00	0,00	9.690,30
OUTRAS ENTIDADES					
RECOLH COMP ANT - VALOR OUT ENTID	1.915,88	0,00	0,00	0,00	1.915,88
VALOR A RECOLHER - OUTRAS ENTIDADES	0,00	0,00	0,00	0,00	0,00
TOTAL A RECOLHER	11.606,18	0,00	0,00	0,00	11.606,18

(*) Os valores de retenção, salário-família/salário-maternidade e compensação demonstrados são os efetivamente abatidos.
 A DECLARAÇÃO DE DADOS CONSTANTES DESTA GFIP E DO ARQUIVO SEFIP CORRESPONDENTE A CONTRIBUIÇÃO PREVIDENCIÁRIA, EQUIVALE A CONFISSÃO DE DÍVIDA DOS VALORES DELA DECORRENTES E CONSTITUI(EM) CRÉDITO(S) PASSÍVEL(IS) DE INSCRIÇÃO EM DÍVIDA ATIVA, NA AUSÊNCIA DO OPORTUNO RECOLHIMENTO OU PARCELAMENTO, E CONSEQUENTE EXECUÇÃO JUDICIAL NOS TERMOS DA LEI Nº 6.830/80.

O EMPREGADOR/CONTRIBUINTE, RENUNCIANDO EXPRESSAMENTE A QUALQUER CONTESTAÇÃO QUANTO AO VALOR E PROCEDÊNCIA DESTA DECLARAÇÃO/DÍVIDA, ASSUME INTEGRAL RESPONSABILIDADE PELA EXATIDÃO DO MONTANTE DECLARADO E CONFESSADO, FICANDO, ENTRETANTO, RESSALVADO A SECRETARIA DA RECEITA FEDERAL DO BRASIL O DIREITO DE APURAR, A QUALQUER TEMPO, A EXISTÊNCIA DE OUTRAS IMPORTANCIAS DEVIDAS NÃO INCLUÍDAS NESTE INSTRUMENTO, AINDA QUE RELATIVAS AO MESMO PERÍODO.

O EMPREGADOR/CONTRIBUINTE RECONHECE QUE A PRESENTE CONFISSÃO DE DÍVIDA NÃO OBRIGA A SECRETARIA DA RECEITA FEDERAL DO BRASIL A EXPEDIR DOCUMENTO COMPROBATÓRIO DA INEXISTÊNCIA DE DÉBITO, SALVO SE SEU CRÉDITO FOR GARANTIDO NA FORMA DOS ARTS. 258 E 259 DO REGULAMENTO DA PREVIDENCIA SOCIAL, APROVADO PELO DECRETO 3.048, DE 12/05/1999, E ALTERAÇÕES POSTERIORES.

RELAÇÃO DE TOMADOR/OBRA - RET

858400000981 718701802305 707678200809 555305700013

EMPRESA: CB ENGENHARIA E CONSTRUÇOES LTDA
 FPAS: 507 OUTRAS ENTIDADES: 0079 SIMPLES: 1 ALIQ RAT: 3,0 FAP: 0,50 RAT AJUSTADO: 1,50 COD REC: 155 COMP: 06/2023
 TOMADOR/OBRA : CB ENGENHARIA E CONSTRUÇOES LTDA
 LOGRADOURO
 SALVADOR 1057

Nº ARQUIVO: LQq2Z5RTCKh0000-7
 Nº CONTROLE: MIZXj5rrDVi0000-7
 Nº CONTROLE: CeIMR7uk9T80000-3

INSCRIÇÃO: 05.553.057/0001-31
 BAIRRO
 CAMINHO DAS ARVORES SALVADOR

CIDADE
 CEP
 UF
 BA

MODALIDADE : "Branco"-Recolhimento ao FGTS e Declaração à Previdência

VALORES PREVIDÊNCIA	
REM SEM 13º SALÁRIO	33.828,34
REM BASE CALC 13º SAL	0,00
TOTAL TRABALHADORES	17

VALORES FGTS - 8%	
REM SEM 13º SALÁRIO	32.508,34
REM 13º SALÁRIO	0,00
DEPÓSITO	2.600,65
ENCARGOS FGTS	0,00
CONTRIB SOCIAL	0,00
ENCARGOS CONTRIB SOC	0,00
TOTAL TRABALHADORES	16

TOTAIS DO TOMADOR

VALORES PREVIDÊNCIA	
REM SEM 13º SALÁRIO	33.828,34
REM BASE CALC 13º SAL	0,00
CONTR SEGURADOS DEVIDA	2.881,23
VAL DEVIDO PREV SOC	11.780,71
TOTAL TRABALHADORES	17

VALORES FGTS - 8%	
REM SEM 13º SALÁRIO	32.508,34
REM 13º SALÁRIO	0,00
DEPÓSITO	2.600,65
ENCARGOS FGTS	0,00
CONTRIB SOCIAL	0,00
ENCARGOS CONTRIB SOC	0,00
TOTAL TRABALHADORES	16

RELAÇÃO DE TOMADOR/OBRA - RET
 858400000981 718701802305 707678200809 555305700013

EMPRESA: CB ENGENHARIA E CONSTRUCOES LTDA
 FPAS: 507 OUTRAS ENTIDADES: 0079 SIMPLES: 1 ALIQ RAT: 3,0 FAP: 0,50 RAT AJUSTADO: 1,50 COD REC: 155 COMP: 06/2023
 N° ARQUIVO: LQq2Z5RTCKh0000-7
 N° CONTROLE: MIZXj5rrDVi0000-7
 TOMADOR/OBRA : OBRA PRACAS DESAL 48 2022
 INSCRIÇÃO: 900122881573
 N° CONTROLE: CAs7jhwP0ru0000-0
 LOGRADOURO
 BAIRRO
 CIDADE
 PORTO SECO PIRAJA
 SALVADOR
 CEP
 41233030
 UF
 BA

MODALIDADE : "Branco"-Recolhimento ao FGTS e Declaração à Previdência

VALORES PREVIDÊNCIA

REM SEM 13° SALÁRIO	6.528,02
REM BASE CALC 13° SAL	0,00
TOTAL TRABALHADORES	2

VALORES FGTS - 8%

REM SEM 13° SALÁRIO	6.528,02
REM 13° SALÁRIO	0,00
DEPÓSITO	522,25
ENCARGOS FGTS	0,00
CONTRIB SOCIAL	0,00
ENCARGOS CONTRIB SOC	0,00
TOTAL TRABALHADORES	2

TOTAIS DO TOMADOR

VALORES PREVIDÊNCIA

REM SEM 13° SALÁRIO	6.528,02
REM BASE CALC 13° SAL	0,00
CONTR SEGURADOS DEVIDA	608,39
VAL DEVIDO PREV SOC	2.390,53
TOTAL TRABALHADORES	2

VALORES FGTS - 8%

REM SEM 13° SALÁRIO	6.528,02
REM 13° SALÁRIO	0,00
DEPÓSITO	522,25
ENCARGOS FGTS	0,00
CONTRIB SOCIAL	0,00
ENCARGOS CONTRIB SOC	0,00
TOTAL TRABALHADORES	2

RELAÇÃO DE TOMADOR/OBRA - RET
 858400000981 718701802305 707678200809 555305700013

EMPRESA: CB ENGENHARIA E CONSTRUÇOES LTDA
 INSCRIÇÃO: 05.553.057/0001-31
 N° ARQUIVO: LQq2Z5RICKh0000-7
 N° CONTROLE: MIZXj5rrDVI0000-7
 FPAS: 507 OUTRAS ENTIDADES: 0079 SIMPLES: 1 ALIQ RAT: 3,0 FAP: 0,50 RAT AJUSTADO: 1,50 COD REC: 155 COMP: 06/2023
 TOMADOR/OBRA : OBRA PASSARELA DESAL 41 2022
 INSCRIÇÃO: 900122886177
 N° CONTROLE: MzDvO5LKtAs0000-1
 LOGRADOURO
 BAIRRO CIDADE UF
 BR 324 SENTIDO FSA PORTO SECO PIRAJA SALVADOR BA 41233030

MODALIDADE : "Branco"-Recolhimento ao FGTS e Declaração à Previdência

VALORES PREVIDÊNCIA		VALORES FGTS - 8%	
REM SEM 13° SALÁRIO	2.080,91	REM SEM 13° SALÁRIO	2.080,91
REM BASE CALC 13° SAL	0,00	REM 13° SALÁRIO	0,00
		DEPÓSITO	166,48
		ENCARGOS FGTS	0,00
		CONTRIB SOCIAL	0,00
		ENCARGOS CONTRIB SOC	0,00
TOTAL TRABALHADORES	1	TOTAL TRABALHADORES	1

VALORES PREVIDÊNCIA		VALORES FGTS - 8%	
REM SEM 13° SALÁRIO	2.080,91	REM SEM 13° SALÁRIO	2.080,91
REM BASE CALC 13° SAL	0,00	REM 13° SALÁRIO	0,00
CONTR SEGURADOS DEVIDA	169,10	DEPÓSITO	166,48
VAL DEVIDO PREV SOC	737,18	ENCARGOS FGTS	0,00
		CONTRIB SOCIAL	0,00
		ENCARGOS CONTRIB SOC	0,00
TOTAL TRABALHADORES	1	TOTAL TRABALHADORES	1

RELAÇÃO DE TOMADOR/OBRA - RET

85840000981 718701802305 707678200809 555305700013

EMPRESA: CB ENGENHARIA E CONSTRUCOES LTDA INSCRIÇÃO: 05.553.057/0001-31 N° ARQUIVO: LQq2z5RTCKh0000-7
FPAS: 507 OUTRAS ENTIDADES: 0079 SIMPLES: 1 ALIQ RAT: 3,0 FAP: 0,50 RAT AJUSTADO: 1,50 COD REC: 155 COMP: 06/2023 N° CONTROLE: MIZXj5rrDVi0000-7
TOMADOR/OBRA : SEMAN PREDIOS PUBLICOS 25 2018 INSCRIÇÃO: 900122910172 N° CONTROLE: PZ8yVh9XGSGq0000-5
LOGRADOURO BAIRRO CIDADE CEP UF
BR 324 SENTIDO FSA PORTO SECO PIRAJA SALVADOR 41233030 BA

MODALIDADE : "Branco"-Recolhimento ao FGTS e Declaração à Previdência

VALORES PREVIDÊNCIA		VALORES FGTS - 8%	
REM SEM 13° SALÁRIO	9.925,61	REM SEM 13° SALÁRIO	9.554,01
REM BASE CALC 13° SAL	1.300,59	REM 13° SALÁRIO	0,00
		DEPÓSITO	764,31
		ENCARGOS FGTS	0,00
		CONTRIB SOCIAL	0,00
		ENCARGOS CONTRIB SOC	0,00
TOTAL TRABALHADORES	6	TOTAL TRABALHADORES	5

VALORES PREVIDÊNCIA		VALORES FGTS - 8%	
REM SEM 13° SALÁRIO	9.925,61	REM SEM 13° SALÁRIO	9.554,01
REM BASE CALC 13° SAL	1.300,59	REM 13° SALÁRIO	0,00
CONTR SEGURADOS DEVIDA	895,68	DEPÓSITO	764,31
VAL DEVIDO PREV SOC	3.960,42	ENCARGOS FGTS	0,00
		CONTRIB SOCIAL	0,00
		ENCARGOS CONTRIB SOC	0,00
TOTAL TRABALHADORES	6	TOTAL TRABALHADORES	5

RELAÇÃO DE TOMADOR/OBRA - RET

85840000981 718701802305 707678200809 555305700013

EMPRESA: CB ENGENHARIA E CONSTRUCOES LTDA
FPAS: 507 OUTRAS ENTIDADES: 0079 SIMPLES: 1 ALIQ RAT: 3,0 FAP: 0,50 RAT AJUSTADO: 1,50 COD REC: 155 COMP: 06/2023
N° ARQUIVO: LQq2z5Rrckh0000-7
N° CONTROLE: MIZXj5rrdVi0000-7

TOMADOR/OBRA: FUNDO MUNICIPAL DE SAUDE
LOGRADOURO
PCA ANTONIO BORGES DE SANTANA
INSCRIÇÃO: 900126789876
BAIRRO
CENTRO
CIDADE
OLINDINA
UF
CEP
48470000
BA

MODALIDADE: "Branco"-Recolhimento ao FGTS e Declaração à Previdência

VALORES PREVIDÊNCIA

REM SEM 13° SALÁRIO	8.347,19
REM BASE CALC 13° SAL	0,00
TOTAL TRABALHADORES	4

VALORES FGTS - 8%

REM SEM 13° SALÁRIO	8.347,19
REM 13° SALÁRIO	0,00
DEPÓSITO	667,76
ENCARGOS FGTS	0,00
CONTRIB SOCIAL	0,00
ENCARGOS CONTRIB SOC	0,00
TOTAL TRABALHADORES	4

TOTAIS DO TOMADOR

VALORES PREVIDÊNCIA

REM SEM 13° SALÁRIO	8.347,19
REM BASE CALC 13° SAL	0,00
CONTR SEGURADOS DEVIDA	708,62
VAL DEVIDO PREV SOC	2.927,56
TOTAL TRABALHADORES	4

VALORES FGTS - 8%

REM SEM 13° SALÁRIO	8.347,19
REM 13° SALÁRIO	0,00
DEPÓSITO	667,76
ENCARGOS FGTS	0,00
CONTRIB SOCIAL	0,00
ENCARGOS CONTRIB SOC	0,00
TOTAL TRABALHADORES	4

RELACIONAMENTO DE TOMADOR/OBRA - RET
858400000981 718701802305 707678200809 555305700013

EMPRESA: CB ENGENHARIA E CONSTRUCOES LTDA
FPAS: 507 OUTRAS ENTIDADES: 0079 SIMPLES: 1 ALIQ RAT: 3,0 FAP: 0,50 RAT AJUSTADO: 1,50 COD REC: 155 COMP: 06/2023
N° ARQUIVO: LQq2Z5RTCKh0000-7
N° CONTROLE: MIZXj5rrDVi0000-7
TOMADOR/OBRA : OBRA PASSARELA DESAL 27 2023
LOGRADOURO
BR 324 SENTIDO FSA
INSCRIÇÃO: 05.553.057/0001-31
INSCRIÇÃO: 900144484776
BAIRRO
PORTO SECO PIRAJUA
CIDADE
SALVADOR
UF
BA
N° CONTROLE: Eey3zy2JCKI0000-6
CEP
41233030

MODALIDADE : "Branco"-Recolhimento ao FGTS e Declaração à Previdência

VALORES PREVIDÊNCIA		VALORES FGTS - 8%	
REM SEM 13° SALÁRIO	33.502,69	REM SEM 13° SALÁRIO	33.502,69
REM BASE CALC 13° SAL	0,00	REM 13° SALÁRIO	0,00
		DEPÓSITO	2.680,22
		ENCARGOS FGTS	0,00
		CONTRIB SOCIAL	0,00
		ENCARGOS CONTRIB SOC	0,00
TOTAL TRABALHADORES	15	TOTAL TRABALHADORES	15

VALORES PREVIDÊNCIA		VALORES FGTS - 8%	
REM SEM 13° SALÁRIO	33.502,69	REM SEM 13° SALÁRIO	33.502,69
REM BASE CALC 13° SAL	0,00	REM 13° SALÁRIO	0,00
CONTR SEGURADOS DEVIDA	2.803,70	DEPÓSITO	2.680,22
VAL DEVIDO PREV SOC	11.949,92	ENCARGOS FGTS	0,00
		CONTRIB SOCIAL	0,00
		ENCARGOS CONTRIB SOC	0,00
TOTAL TRABALHADORES	15	TOTAL TRABALHADORES	15

RELAÇÃO DE TOMADOR/OBRA - RET
 858400000981 718701802305 707678200809 555305700013

EMPRESA: CB ENGENHARIA E CONSTRUCOES LTDA
 N° ARQUIVO: LQq2Z5RtCKh0000-7
 FPAS: 507 OUTRAS ENTIDADES: 0079 SIMPLES: 1 ALIQ RAT: 3,0 FAP: 0,50 RAT AJUSTADO: 1,50 COD REC: 155 COMP: 06/2023
 N° CONTROLE: MIZXj5rrDVi0000-7
 TOMADOR/OBRA : CAMELODROMO SAO CRISTOVAO
 INSCRIÇÃO: 900147785179
 N° CONTROLE: AAYW4vForKn0000-0
 LOGRADOURO
 BAIRRO CIDADE
 BA 526 SAO CRISTOVAO SALVADOR
 CEP UF
 41510000 BA

MODALIDADE : "Branco"-Recolhimento ao FGTS e Declaração à Previdência

VALORES PREVIDÊNCIA		VALORES FGTS - 8%	
REM SEM 13° SALÁRIO	32.660,89	REM SEM 13° SALÁRIO	30.877,23
REM BASE CALC 13° SAL	371,60	REM 13° SALÁRIO	0,00
		DEPÓSITO	2.470,20
		ENCARGOS FGTS	0,00
		CONTRIB SOCIAL	0,00
		ENCARGOS CONTRIB SOC	0,00
TOTAL TRABALHADORES	20	TOTAL TRABALHADORES	19

VALORES PREVIDÊNCIA		VALORES FGTS - 8%	
REM SEM 13° SALÁRIO	32.660,89	REM SEM 13° SALÁRIO	30.877,23
REM BASE CALC 13° SAL	371,60	REM 13° SALÁRIO	0,00
CONTR SEGURADOS DEVIDA	2.648,15	DEPÓSITO	2.470,20
VAL DEVIDO PREV SOC	11.606,18	ENCARGOS FGTS	0,00
		CONTRIB SOCIAL	0,00
		ENCARGOS CONTRIB SOC	0,00
TOTAL TRABALHADORES	20	TOTAL TRABALHADORES	19

RESUMO - RELAÇÃO DE TOMADOR/OBRA - RET
858400000981 718701802305 707678200809 555305700013

EMPRESA: CB ENGENHARIA E CONSTRUCOES LTDA
FPAS: 507 OUTRAS ENTIDADES: 0079 SIMPLES: 1
INSCRIÇÃO: 05.553.057/0001-31
N° ARQUIVO: LQq2z5RTCKh0000-7
N° CONTROLE: MIZXj5rrDVi0000-7
ALIQ RAT: 3,0 FAP: 0,50 RAT AJUSTADO: 1,50 COD REC: 155 COMP: 06/2023

TOTAIS DA EMPRESA	
VALORES PREVIDÊNCIA	VALORES FGTS - 8%
REM SEM 13° SALÁRIO	REM SEM 13° SALÁRIO
126.873,65	123.398,39
REM BASE CALC 13° SAL	REM 13° SALÁRIO
1.672,19	0,00
CONTR SEGURADOS DEVIDA	DEPÓSITO
10.714,87	9.871,87
VAL DEVIDO PREV SOC	ENCARGOS FGTS
45.352,50	0,00
	CONTRIB SOCIAL
	0,00
	ENCARGOS CONTRIB SOC
	0,00
TOTAL TRABALHADORES	TOTAL TRABALHADORES
65	62
	TOTAL A RECOLHER
	9.871,87

RESUMO DAS INFORMAÇÕES À PREVIDÊNCIA SOCIAL CONSTANTES NO ARQUIVO SEFIP
EMPRESA

EMPRESA: CB ENGENHARIA E CONSTRUÇOES LTDA N° DE CONTROLE: MIZXj5rrDVi0000-7 N° ARQUIVO: LQqZz5rTckh0000-7
COMP: 06/2023 COD REC:155 COD GPS: FPAS: 507 OUTRAS ENT: 0079 SIMPLES: 1 RAT: 3,0 INSCRIÇÃO: 05.553.057/0001-31
TOMADOR/OBRA: LOGRADOURO: SALVADOR 1057 CIDADE: SALVADOR UF: BA CEP: 41820-790 TELEFONE: 0071 9986 2596 CNAE PREFONDERANTE 4120400
INSCRIÇÃO: 4120400

VALOR DEV PREV SOC CALCULADO SEFIP: 45.352,50 CONTRIB SEGURADOS - DEVIDA: 10.714,87
SALÁRIO FAMÍLIA: 358,92 RECEITA EVENTO DESP/PATROCÍNIO: 0,00 PERC DE ISENÇÃO DE FILANTROPIA: 0,00
SALÁRIO MATERNIDADE: 0,00 13° SALÁRIO MATERNIDADE: 0,00 COM PRODUÇÃO PJ: 0,00
VALORES PAGOS COOP TRABALHO - SEM ADICIONAL: 0,00 COM PRODUÇÃO PF: 0,00
VALORES PAGOS COOP TRABALHO - ADIC. 15 ANOS: 0,00 VALOR DAS FATURAS EMITIDAS PARA O TOMADOR: 0,00
VALORES PAGOS COOP TRABALHO - ADIC. 20 ANOS: 0,00
VALORES PAGOS COOP TRABALHO - ADIC. 25 ANOS: 0,00

COMPENSAÇÃO
PERÍODO INICIAL: PERÍODO FINAL: VALOR SOLICITADO: 0,00
VALOR ABATIDO: 0,00 VALOR A COMPENSAR: 0,00 VALOR EXCEDENTE AO LIMITE DOS 30%: 0,00

RETENÇÃO (LEI 9.711/98)
VALOR INFORMADO: 0,00 VALOR ABATIDO PELO SEFIP: 0,00 VALOR A COMPENSAR/RESTITUIR: 0,00

BASE DE CÁLCULO APOSENTADORIA ESPECIAL/OCORRÊNCIA
15 ANOS: 0,00 20 ANOS: 0,00 25 ANOS: 0,00
QUANTIDADE: 0 QUANTIDADE: 0 QUANTIDADE: 0

QUANTIDADE DE MOVIMENTAÇÕES / CÓDIGOS

H :	0	I1:	1	I2:	0	I3:	1	I4:	0	I5:	0	J :	0	K :	0	L :	0	M :	0
N1:	0	N2:	0	N3:	0	O1:	0	O2:	0	O3:	0	P1:	0	P2:	0	P3:	0	Q1:	0
Q2:	0	Q3:	0	Q4:	0	Q5:	0	Q6:	0	Q7:	0	R :	0	R1:	0	R2:	0	S3:	0
T1:	0	T2:	0	U1:	0	U2:	0	U3:	0	V3:	0	W :	0	X :	0	X1:	0	Y :	0
Z1:	0	Z2:	0	Z3:	0	Z4:	0	Z5:	0	Z6:	0	Z6:	0	Z6:	0	Z6:	0	Z6:	0

FGTS - FUNDO DE GARANTIA DO TEMPO DE SERVIÇO

GFIP - SEFIP 8.40 (30/07/2021)

DATA: 03/07/2023

HORA: 09:03:16

PÁG : 001/001

RELATÓRIO ANALÍTICO DA GRF

EMPRESA: CB ENGENHARIA E CONSTRUCOES LTDA

COMPETÊNCIA: 06/2023

CÓD REC: 155

FPAS: 507

INSCRIÇÃO: 05.553.057/0001-31

SIMPLES: 1

FGTS - 8%

QTD TRABALHADORES

62

REMUNERAÇÃO

123.398,39

DEPÓSITO

9.871,87

ENCARGOS FGTS

0,00

CONTRIB SOCIAL

0,00

ENCARGOS CONTRIB SOC

0,00

TOTAL A RECOLHER

9.871,87

VALIDADE DO CÁLCULO: até 07/07/2023

RELATÓRIO PARA SIMPLES CONFERÊNCIA, NÃO É VÁLIDO PARA QUITAÇÃO.

A(S) GRF(S), PARA FINS DE QUITAÇÃO, SERÁ(ÃO) IMPRESSA(S) SOMENTE APÓS TRANSMISSÃO DO ARQUIVO VALIDADO PELO CONECTIVIDADE SOCIAL.

RELACÃO DOS TRABALHADORES CONSTANTES NO ARQUIVO SEFIP
 MODALIDADE : "BRANCO"-RECOLHIMENTO AO FGTS E DECLARAÇÃO À PREVIDÊNCIA

858400000981 718701802305 707678200809 555305700013

EMPRESA: CB ENGENHARIA E CONSTRUCOES LTDA	INSCRIÇÃO: 05.553.057/0001-31									
COMP: 06/2023 COD REC:155 COD GPS: 2100	FAP: 0,50	RAT AJUSTADO: 1,50								
TOMADOR/OBRA: CB ENGENHARIA E CONSTRUCOES LTDA	INSCRIÇÃO: 05.553.057/0001-31									
NOME TRABALHADOR	PIS/PASEP/CI	ADMISSÃO	CAT	OCOR	DATA/COD	MOVIMENTAÇÃO	CBO			
REM SEM 13º SAL	REM 13º SAL	BASE CÁL 13º SAL	PREV SOC	CONTRIB	SEG DEVIDA	DEPÓSITO	JAM			
		BASE CÁL	PREV SOC							
		PREV SOCIAL								
ADILSON DE JESUS SANTOS	1.367,07	0,00	200.23180.72-7	24/08/2022	01	109,36	07170			
ANTONIO MARQUES DE SOUZA FILHO	1.367,07	0,00	124.55749.01-2	22/07/2022	01	109,37	07170			
EDILSON DE JESUS	2.229,58	0,00	123.55418.03-0	16/10/2019	01	178,37	07166			
EDMILSON JESUS DA SILVA	2.229,58	0,00	203.40965.90-2	01/06/2023	01	178,36	07152			
FELIPE SANTOS DA SILVA	1.332,98	0,00	269.30665.83-3	01/06/2023	01	106,63	07170			
FLORISVALDO ALVES BISPO FILHO	2.648,25	0,00	200.24886.93-3	05/07/2022	01	211,86	04141			
FRANCO SANTOS BISPO	4.224,38	0,00	124.96602.06-7	04/02/2019	01	337,96	03542			
GILMARIO REIS DOS SANTOS	1.400,22	0,00	163.07449.75-7	01/06/2023	01	112,01	07170			
GISELE BAIANA SANTOS BACELAR	2.953,25	0,00	268.00461.11-1	02/01/2021	01	236,26	01421			
HUMBERTO LOPES NASCIMENTO	1.332,98	0,00	121.21710.92-4	03/02/2022	01	106,64	07170			
JOSE ANTONIO REZENDE PEREIRA	2.267,58	0,00	124.89355.39-4	22/07/2022	01	181,41	07152			
LEANDRO DE JESUS OLIVEIRA	1.299,93	0,00	130.12957.06-4	01/09/2022	01	103,99	07170			
MAICON DE CARVALHO SEVERO	1.400,22	0,00	163.76900.14-4	01/11/2022	01	112,01	07170			
MARILIA ANJOS DE ARAUJO	2.869,96	0,00	203.03696.61-8	04/02/2019	01	229,59	02521			
RAMIRO DIAS DOS SANTOS FILHO	1.355,71	0,00	126.47431.06-1	02/08/2022	01	108,46	07170			

RELAÇÃO DOS TRABALHADORES CONSTANTES NO ARQUIVO SEFIP
MODALIDADE : "BRANCO"-RECOLHIMENTO AO FGTS E DECLARAÇÃO À PREVIDÊNCIA

858400000981 718701802305 707678200809 555305700013

EMPRESA: CB ENGENHARIA E CONSTRUCOES LTDA	INSCRIÇÃO: 05.553.057/0001-31
COMP: 06/2023 COD REC: 155 COD GPS: 2100	FAP: 0,50 RAT AJUSTADO: 1,50
TOMADOR/OBRA: CB ENGENHARIA E CONSTRUCOES LTDA	INSCRIÇÃO: 05.553.057/0001-31
NOME TRABALHADOR	ADMISSÃO CAT OCOR DATA/COD MOVIMENTAÇÃO
REM SEM 13° SAL	DEPÓSITO
REM 13° SAL	JAM
BASE CÁL 13° SAL	
BASE CÁL PREV SOC	
BASE CÁL PREV SOCIAL	
OUTRAS ENT: 0079	SIMPLES: 1
FPAS: 507	RAT: 3,0
PIS/PASEP/CI	
CONTRIB SEG DEVIDA	
CONTRIB SEG DEVIDA	
108.73066.13-5	01/07/2018 01
0,00	182,48
0,00	
0,00	
2.229,58	
WASHINGTON LUIZ FERREIRA DO NASCIMENTO	
0,00	
	178,37
	07156
	0,00

MINISTÉRIO DO TRABALHO E EMPREGO - MTE
 GFIP - SEFIP 8.40 (30/07/2021) TABELAS 44.0 (25/01/2022)

MINISTÉRIO DA FAZENDA - MF
 RELAÇÃO DOS TRABALHADORES CONSTANTES NO ARQUIVO SEFIP
 MODALIDADE : "BRANCO"-RECOLHIMENTO AO FGTS E DECLARAÇÃO À PREVIDÊNCIA

DATA: 03/07/2023
 HORA: 09:03:16
 PÁG : 0003/0029

858400000981 718701802305 707678200809 555305700013

EMPRESA: CB ENGENHARIA E CONSTRUCOES LTDA
 COMP: 06/2023 COD REC:155 COD GPS: 2100
 TOMADOR/OBRA: CB ENGENHARIA E CONSTRUCOES LTDA
 NOME TRABALHADOR
 REM SEM 13° SAL
 REM 13° SAL
 BASE CÁL 13° SAL PREV SOC
 BASE CÁL PREV SOCIAL
 CONTRIB SEG DEVIDA
 PIS/PASEP/CI
 OUTRAS ENT: 0079
 FPAS: 507
 SIMPLES: 1
 RAT: 3,0
 ADMISSÃO CAT OCOR DATA/COD MOVIMENTAÇÃO
 DEFÓSITO
 JAM
 INSCRIÇÃO: 05.553.057/0001-31
 FAP: 0,50 RAT AJUSTADO: 1,50
 INSCRIÇÃO: 05.553.05//0001-31

CESAR BRAGA BACELAR
 1.320,00
 0,00
 127.25978.04-3
 0,00
 01/03/2019 11
 145,20
 0,00
 01210
 0,00

TOTALS DA EMPRESA/TOMADOR
 33.828,34
 0,00
 2.881,23
 0,00
 2.600,65
 0,00

RELACÃO DOS TRABALHADORES CONSTANTES NO ARQUIVO SEFIP
RESUMO DO FECHAMENTO - TOMADOR DE SERVIÇOS/OBRA
MODALIDADE : "BRANCO"-RECOLHIMENTO AO FGTS E DECLARAÇÃO À PREVIDÊNCIA

858400000981 718701802305 707678200809 555305700013

EMPRESA: CB ENGENHARIA E CONSTRUCOES LTDA
COMP: 06/2023 COD REC:155 COD GPS:2100 FPAS: 507 OUTRAS ENT: 0079 SIMPLES: 1 RAT: 3,0 N° ARQUIVO: LQq2Z5RTCKh0000-7
TOMADOR/OBRA: CB ENGENHARIA E CONSTRUCOES LTDA N° DE CONTROLE: CelMR7uk9T80000-3 INSCRIÇÃO: 05.553.057/0001-31
LOGRADOURO: SALVADOR 1057 BAIRRO: CAMINHO DAS ARVORES CNAE PREPONDERANTE 4120400
CIDADE: SALVADOR UF: BA CEP: 41820-790 CNAE: 4120400

CAT	QUANT	REMUNERAÇÃO SEM 13°	REMUNERAÇÃO 13°	BASE CÁL PREV SOC	BASE CÁL 13° PREV SOC
01	16	32.508,34	0,00	32.508,34	0,00
11	1	1.320,00	0,00	1.320,00	0,00
TOTAIS:	17	33.828,34	0,00	33.828,34	0,00

RESUMO DAS INFORMAÇÕES À PREVIDÊNCIA SOCIAL CONSTANTES NO ARQUIVO SEFIP
TOMADOR DE SERVIÇOS/OBRA

EMPRESA: CB ENGENHARIA E CONSTRUCOES LTDA
COMP: 06/2023 COD REC:155 COD GPS: 2100
TOMADOR/OBRA: CB ENGENHARIA E CONSTRUCOES LTDA
LOGRADOURO: SALVADOR 1057
CIDADE: SALVADOR
UF: BA CEP: 41820-790
BAIRRO: CAMINHO DAS ARVORES
TELEFONE: 0071 9986 2596
CNAE: 4120400
CNAE PREPONDERANTE: 4120400
VALOR DEV PREV SOC CALCULADO SEFIP: 11.780,71 CONTRIB SEGURADOS - DEVIDA: 2.881,23
SALÁRIO FAMÍLIA: 239,28 RECEITA EVENTO DESP/PATROCÍNIO: 0,00
SALÁRIO MATERNIDADE: 0,00 PERC DE ISENÇÃO DE FILANTROPIA: 0,00
VALORES PAGOS COOP TRABALHO - SEM ADICIONAL: 0,00 13º SALÁRIO MATERNIDADE: 0,00
VALORES PAGOS COOP TRABALHO - ADIC. 15 ANOS: 0,00 COM PRODUÇÃO PJ: 0,00
VALORES PAGOS COOP TRABALHO - ADIC. 20 ANOS: 0,00 COM PRODUÇÃO PF: 0,00
VALORES PAGOS COOP TRABALHO - ADIC. 25 ANOS: 0,00 VALOR DAS FATURAS EMITIDAS PARA O TOMADOR: 0,00

COMPENSAÇÃO
PERÍODO INICIAL: VALOR SOLICITADO: 0,00
VALOR ABATIDO: 0,00 VALOR EXCEDENTE AO LIMITE DOS 30%: 0,00

RETENÇÃO (LEI 9.711/98)
VALOR ABATIDO: 0,00 VALOR ABATIDO PELO SEFIP: 0,00 VALOR A COMPENSAR/RESTITUIR: 0,00

BASE DE CÁLCULO APOSENTADORIA ESPECIAL/OCORRÊNCIA
15 ANOS: 0,00 20 ANOS: 0,00 25 ANOS: 0,00
QUANTIDADE: 0 0 0 QUANTIDADE: 0 0 0

QUANTIDADE DE MOVIMENTAÇÕES / CÓDIGOS

H :	0	I1:	0	I2:	0	I3:	0	I4:	0	I5:	0	J :	0	K :	0	L :	0	M :	0
N1:	0	N2:	0	N3:	0	O1:	0	O2:	0	O3:	0	P1:	0	P2:	0	P3:	0	Q1:	0
Q2:	0	Q3:	0	Q4:	0	Q5:	0	Q6:	0	Q7:	0	R :	0	R1:	0	R2:	0	S3:	0
T1:	0	T2:	0	U1:	0	U2:	0	U3:	0	V3:	0	W :	0	X :	0	X1:	0	Y :	0
Z1:	0	Z2:	0	Z3:	0	Z4:	0	Z5:	0	Z6:	0	Z6:	0	Z6:	0	Z6:	0	Z6:	0

RELAÇÃO DOS TRABALHADORES CONSTANTES NO ARQUIVO SEFIP
 MODALIDADE : "BRANCO"-RECOLHIMENTO AO FGTS E DECLARAÇÃO À PREVIDÊNCIA

858400000981 718701802305 707678200809 555305700013

EMPRESA: CB ENGENHARIA E CONSTRUCOES LTDA	INSCRIÇÃO: 05.553.057/0001-31						
COMP: 06/2023 COD REC:155 COD GPS: 2208	FAP: 0,50	RAT AJUSTADO: 1,50					CBO
TOMADOR/OBRA: OBRA PRACAS DESAL 48 2022	INSCRIÇÃO: yuu1zz881573						
NOME TRABALHADOR	PIS/PASEP/CI	ADMISSÃO	CAT	OCOR	DATA/COD	MOVIMENTAÇÃO	JAM
REM SEM 13° SAL	REM 13° SAL	BASE CÁL 13°SAL	PREV SOC	CONTRIB	SEG DEVIDA	DEPÓSITO	
		BASE CÁL PREV SOCIAL					
ANTONIO DE OLIVEIRA SILVA	2.534,76	124.46018.42-6	04/08/2021	01		07151	
	0,00	0,00	213,16			202,79	0,00
EGINALDO JESUS DOS SANTOS	3.993,26	154.17646.04-4	01/11/2018	01		07102	
	0,00	0,00	395,23			319,46	0,00

TOTAIS DA EMPRESA/TOMADOR							
6.528,02	0,00	0,00	608,39			522,25	0,00

RELAÇÃO DOS TRABALHADORES CONSTANTES NO ARQUIVO SEFIP
RESUMO DO FECHAMENTO - TOMADOR DE SERVIÇOS/OBRA
MODALIDADE : "BRANCO"-RECOLHIMENTO AO FGTS E DECLARAÇÃO À PREVIDÊNCIA

858400000981 718701802305 707678200809 555305700013

EMPRESA: CB ENGENHARIA E CONSTRUCOES LTDA
COMP: 06/2023 COD REC:155 COD GPS: 2208
TOMADOR/OBRA: OBRA PRACAS DESAL 48 2022
LOGRADOURO: SALVADOR 1057
CIDADE: SALVADOR
UF: BA CEP: 41820-790
Nº ARQUIVO: LQq2Z5RTCKh0000-7
INSCRIÇÃO: 05.553.057/0001-31
FAP: 0,50 RAT AJUSTADO: 1,50
INSCRIÇÃO: yUuLzZ881573
CNAE PREPONDERANTE 4120400
CNAE: 4120400

FPAS: 507 OUTRAS ENT: 0079 SIMPLES: 1 RAT: 3,0
Nº DE CONTROLE: CAs7jhwP0ru0000-0
BAIRRO: CAMINHO DAS ARVORES

CAT	QUANT	REMUNERAÇÃO SEM 13°	REMUNERAÇÃO 13°	BASE CÁL PREV SOC	BASE CÁL 13° PREV SOC
01	2	6.528,02	0,00	6.528,02	0,00
TOTAIS:	2	6.528,02	0,00	6.528,02	0,00

RESUMO DAS INFORMAÇÕES À PREVIDÊNCIA SOCIAL CONSTANTES NO ARQUIVO SEFIP
TOMADOR DE SERVIÇOS/OBRA

EMPRESA: CB ENGENHARIA E CONSTRUCOES LTDA
COMP: 06/2023 COD REC:155 COD GPS: 2208
TOMADOR/OBRA: OBRA PRACAS DESAL 48 2022
LOGRADOURO: SALVADOR 1057
CIDADE: SALVADOR
UF: BA CEP: 41820-790 TELEFONE: 0071 9986 2596
BAIRRO: CAMINHO DAS ARVORES CNAE PREPONDERANTE 4120400
CNAE: 4120400
VALOR DEV PREV SOC CALCULADO SEFIP: 2.390,53 CONTRIB SEGURADOS - DEVIDA: 608,39
SALÁRIO FAMÍLIA: 0,00 RECEITA EVENTO DESP/PATROCÍNIO: 0,00
SALÁRIO MATERNIDADE: 0,00 PERC DE ISENÇÃO DE FILANTROPIA: 0,00
VALORES PAGOS COOP TRABALHO - SEM ADICIONAL: 0,00 13º SALÁRIO MATERNIDADE: 0,00
VALORES PAGOS COOP TRABALHO - ADIC. 15 ANOS: 0,00 COM PRODUÇÃO PJ: 0,00
VALORES PAGOS COOP TRABALHO - ADIC. 20 ANOS: 0,00 COM PRODUÇÃO PF: 0,00
VALORES PAGOS COOP TRABALHO - ADIC. 25 ANOS: 0,00 VALOR DAS FATURAS EMITIDAS PARA O TOMADOR: 0,00

COMPENSAÇÃO
PERÍODO INICIAL: VALOR ABATIDO: 0,00
VALOR ABATIDO: 0,00 VALOR EXCEDENTE AO LIMITE DOS 30%:
0,00

RETENÇÃO (LEI 9.711/98)
VALOR ABATIDO: 0,00 VALOR ABATIDO PELO SEFIP: 0,00 VALOR A COMPENSAR/RESTITUIR: 0,00

BASE DE CÁLCULO APOSENTADORIA ESPECIAL/OCORRÊNCIA
15 ANOS: 0,00 20 ANOS: 0,00
QUANTIDADE: 0 QUANTIDADE: 0

QUANTIDADE DE MOVIMENTAÇÕES / CÓDIGOS

H :	0	I1:	0	I2:	0	I3:	0	I4:	0	I5:	0	J :	0	K :	0	L :	0	M :	0
N1:	0	N2:	0	N3:	0	O1:	0	O2:	0	O3:	0	P1:	0	P2:	0	P3:	0	Q1:	0
Q2:	0	Q3:	0	Q4:	0	Q5:	0	Q6:	0	Q7:	0	R :	0	R1:	0	R2:	0	S3:	0
T1:	0	T2:	0	U1:	0	U2:	0	U3:	0	U4:	0	V :	0	V1:	0	V2:	0	X :	0
Z1:	0	Z2:	0	Z3:	0	Z4:	0	Z5:	0	Z6:	0	Z7:	0	Z8:	0	Z9:	0	Y :	0

RELACÃO DOS TRABALHADORES CONSTANTES NO ARQUIVO SEFIP
 MODALIDADE : "BRANCO"-RECOLHIMENTO AO FGTS E DECLARAÇÃO À PREVIDÊNCIA

858400000981 718701802305 707678200809 555305700013

EMPRESA: CB ENGENHARIA E CONSTRUCOES LTDA
 COMP: 06/2023 COD REC: 155 COD GPS: 2208
 TOMADOR/OBRA: OBRA PASSARELA DESAL 41 2022
 NOME TRABALHADOR
 REM SEM 13° SAL REM 13°SAL BASE CÁL 13°SAL PREV SOC CONTRIB SEG DEVIDA ADMISSÃO CAT OCOR DATA/COD MOVIMENTAÇÃO CBO
 PIS/PASEP/CI
 BASE CÁL PREV SOCIAL

INSCRIÇÃO: 05.553.057/0001-31
 FAP: 0,50 RAT AJUSTADO: 1,50
 INSCRIÇÃO: 900122886177
 RAT: 3,0
 SIMPLES: 1
 OUTRAS ENT: 0079
 PIS/PASEP/CI
 BASE CÁL 13°SAL PREV SOC 05/08/2022 01 07166
 BASE CÁL PREV SOCIAL 169,10 166,48 0,00

SERGIO DOS SANTOS
 2.080,91

TOTAIS DA EMPRESA/TOMADOR
 2.080,91 0,00 169,10 166,48 0,00

RELAÇÃO DOS TRABALHADORES CONSTANTES NO ARQUIVO SEFIP
RESUMO DO FECHAMENTO - TOMADOR DE SERVIÇOS/OBRA
MODALIDADE : "BRANCO"-RECOLHIMENTO AO FGTS E DECLARAÇÃO À PREVIDÊNCIA

858400000981 718701802305 707678200809 555305700013

EMPRESA: CB ENGENHARIA E CONSTRUCOES LTDA
COMP: 06/2023 COD REC: 155 COD GPS: 2208
TOMADOR/OBRA: OBRA PASSARELA DESAL 41 2022
LOGRADOURO: SALVADOR 1057
CIDADE: SALVADOR
UF: BA CEP: 41820-790
Nº DE CONTROLE: MzDvO5LKTAs0000-1
BAIRRO: CAMINHO DAS ARVORES
CNAE PREFONDERANTE 4120400
CNAE: 4120400

Nº ARQUIVO: LQq2Z5RTCKh0000-7
INSCRIÇÃO: 05.553.057/0001-31
FAP: 0,50 RAT AJUSTADO: 1,50
INSCRIÇÃO: 90U1Z2886177

CAT	QUANT	REMUNERAÇÃO SEM 13º	REMUNERAÇÃO 13º	BASE CÁL PREV SOC	BASE CÁL 13º PREV SOC
01	1	2.080,91	0,00	2.080,91	0,00
TOTAIS:	1	2.080,91	0,00	2.080,91	0,00

MINISTÉRIO DO TRABALHO E EMPREGO - MTE
GFIP - SEFIP 8.40 (30/07/2021) TABELAS 44.0 (25/01/2022)

MINISTÉRIO DA FAZENDA - MF

DATA: 03/07/2023
HORA: 09:03:16
PÁG: 0011/0029

RESUMO DAS INFORMAÇÕES À PREVIDÊNCIA SOCIAL CONSTANTES NO ARQUIVO SEFIP
TOMADOR DE SERVIÇOS/OBRA

EMPRESA: CB ENGENHARIA E CONSTRUCOES LTDA
COMP: 06/2023 COD REC:155 COD GPS:2208
TOMADOR/OBRA: OBRA PASSARELA DESAL 41 2022
LOGRADOURO: SALVADOR 1057
CIDADE: SALVADOR

FPAS: 507 OUTRAS ENT: 0079 SIMPLES:1 RAT: 3,0
N° DE CONTROLE: MzDvO5LKtAs0000-1

N° ARQUIVO: LQqzZ5RTCKh0000-7
INSCRIÇÃO: 05.553.057/0001-31
FAP: 0,50 RAT AJUSTADO: 1,50
INSCRIÇÃO: 900122886177

BAIRRO: CAMINHO DAS ARVORES CNAE PREPONDERANTE 4120400
TELEFONE: 0071 9986 2596 CNAE: 4120400

UF: BA CEP: 41820-790
737,18 CONTRIB SEGURADOS - DEVIDA:
0,00 RECEITA EVENTO DESP/PATROCÍNIO:
0,00 PERC DE ISENÇÃO DE FILANTROPIA:
0,00 13° SALÁRIO MATERNIDADE:
0,00 COM PRODUÇÃO PJ:
0,00 COM PRODUÇÃO PF:
0,00 VALOR DAS FATURAS EMITIDAS PARA O TOMADOR:
169,10
0,00
0,00
0,00
0,00
0,00

VALOR DEV PREV SOC CALCULADO SEFIP:
SALÁRIO FAMÍLIA:
SALÁRIO MATERNIDADE:
VALORES PAGOS COOP TRABALHO - SEM ADICIONAL:
VALORES PAGOS COOP TRABALHO - ADIC. 15 ANOS:
VALORES PAGOS COOP TRABALHO - ADIC. 20 ANOS:
VALORES PAGOS COOP TRABALHO - ADIC. 25 ANOS:

COMPENSAÇÃO
PERÍODO INICIAL:
VALOR ABATIDO:
PERÍODO FINAL:
VALOR ABATIDO:
VALOR EXCEDENTE AO LIMITE DOS 30%:
0,00
0,00
0,00
0,00
0,00

RETENÇÃO (LEI 9.711/98)
VALOR INFORMADO:
VALOR ABATIDO PELO SEFIP:
VALOR A COMPENSAR/RESTITUIR:
0,00
0,00
0,00
0,00

BASE DE CÁLCULO APOSENTADORIA ESPECIAL/OCORRÊNCIA
15 ANOS:
QUANTIDADE:
0,00
0
20 ANOS:
QUANTIDADE:
0,00
0

QUANTIDADE DE MOVIMENTAÇÕES / CÓDIGOS

H :	0	I1:	0	I2:	0	I3:	0	I4:	0	I5:	0	J :	0	K :	0	L :	0	M :	0
N1:	0	N2:	0	N3:	0	O1:	0	O2:	0	O3:	0	P1:	0	P2:	0	P3:	0	Q1:	0
Q2:	0	Q3:	0	Q4:	0	Q5:	0	Q6:	0	Q7:	0	R :	0	R1:	0	R2:	0	S3:	0
T1:	0	T2:	0	U1:	0	U2:	0	U3:	0	U4:	0	U5:	0	U6:	0	U7:	0	U8:	0
Z1:	0	Z2:	0	Z3:	0	Z4:	0	Z5:	0	Z6:	0	Z7:	0	Z8:	0	Z9:	0	Z10:	0

RELAÇÃO DOS TRABALHADORES COM GRPF CONSTANTES NO ARQUIVO SEFIP
MODALIDADE: "BRANCO"-RECOLHIMENTO AO FGTS E DECLARAÇÃO À PREVIDÊNCIA

858400000981 718701802305 707678200809 555305700013

EMPRESA: CB ENGENHARIA E CONSTRUCOES LTDA
COMP: 06/2023 COD REC: 155 COD GPS: 2208
TOMADOR/OBRA: SEMAN PREDIOS PUBLICOS 25 2018

INSCRIÇÃO: 05.553.057/0001-31
FAP: 0,50 RAT AJUSTADO: 1,50
INSCRIÇÃO: 900122910172

NOME TRABALHADOR
REM SEM 13° SAL REM 13° SAL BASE CÁL 13° SAL PREV SOC CONTRIB SEG DEVIDA
PIS/PASEP/CI ADMISSÃO CAT OCOR DATA/COD MOVIMENTAÇÃO CBO JAM
DEPÓSITO

LUIZ CARLOS AIVES DA SILVA 371,60 4.575,82 209.08163.95-3 15/02/2019 01 126,74 05/06/2023 I1 07152

1.300,59 0,00 0,00

RELAÇÃO DOS TRABALHADORES CONSTANTES NO ARQUIVO SEFIP
 MODALIDADE: "BRANCO"-RECOLHIMENTO AO FGTS E DECLARAÇÃO À PREVIDÊNCIA

858400000981 718701802305 707678200809 555305700013

EMPRESA: CB ENGENHARIA E CONSTRUCOES LTDA	INSCRIÇÃO: 05.553.057/0001-31				
COMP: 06/2023 COD REC:155 COD GPS:2208	FAP: 0,50 RAT AJUSTADO: 1,50				
TOMADOR/OBRA: SEMAN PREDIOS PUBLICOS 25 2018	INSCRIÇÃO: 900122910172				
NOME TRABALHADOR	ADMISSÃO	CAT	OCOR	DATA/COD MOVIMENTAÇÃO	CBO
REM SEM 13° SAL	REM 13° SAL	BASE CÁL 13° SAL PREV SOC	CONTRIB SEG DEVIDA	DEPÓSITO	JAM
		PIS/PASEP/CI			
		BASE CÁL 13° SAL PREV SOC			
		BASE CÁL PREV SOCIAL			
ANTONIO JAILSON FERREIRA DO NASCIMENTO	2.341,06	124.66607.85-0	01/11/2018	01	07156
	0,00	0,00	192,51		0,00
DIEGO ANJOS BASTOS	1.400,22	161.28128.60-3	03/02/2022	01	07170
	0,00	0,00	107,83		0,00
GIVANILDO SANTANA DE SOUZA	2.229,58	203.88265.15-3	02/05/2018	01	07155
	0,00	0,00	182,48		0,00
JOAO SILVA BATISTA	2.229,58	125.10797.11-7	22/01/2019	01	07166
	0,00	0,00	182,48		0,00
RUI SILVA AZEVEDO	1.353,57	203.50255.82-7	29/08/2018	01	07170
	0,00	0,00	103,64		0,00
					187,29
					112,01
					178,36
					178,37
					108,28

TOTAIS DA EMPRESA/TOMADOR
 9.925,61

4.575,82

1.300,59

895,68

764,31

0,00

RELAÇÃO DOS TRABALHADORES CONSTANTES NO ARQUIVO SEFIP
RESUMO DO FECHAMENTO - TOMADOR DE SERVIÇOS/OBRA

MODALIDADE : "BRANCO"-RECOLHIMENTO AO FGTS E DECLARAÇÃO À PREVIDÊNCIA

858400000981 718701802305 707678200809 555305700013

EMPRESA: CB ENGENHARIA E CONSTRUCOES LTDA
COMP: 06/2023 COD REC:155 COD GPS:2208
TOMADOR/OBRA: SEMAN PREDIOS PUBLICOS 25 2018
LOGRADOURO: SALVADOR 1057
CIDADE: SALVADOR
UF: BA CEP: 41820-790
Nº ARQUIVO: L0q2Z5RTCKh0000-7
INSCRIÇÃO: 05.553.057/0001-31
FAP: 0,50 RAT AJUSTADO: 1,50
INSCRIÇÃO: 900122910172
FPAS: 507 OUTRAS ENT: 0079 SIMPLES: 1 RAT: 3,0
Nº DE CONTROLE: PZ8yVh9XGSq0000-5
BAIRRO: CAMINHO DAS ARVORES CNAE PREPONDERANTE 4120400
CNAE: 4120400

CAT	QUANT	REMUNERAÇÃO SEM 13°	REMUNERAÇÃO 13°	BASE CÁL PREV SOC	BASE CÁL 13° PREV SOC
01	6	9.554,01	0,00	9.925,61	1.300,59
TOTAIS:	6	9.554,01	0,00	9.925,61	1.300,59

RESUMO DAS INFORMAÇÕES À PREVIDÊNCIA SOCIAL CONSTANTES NO ARQUIVO SEFIP
TOMADOR DE SERVIÇOS/OBRA

EMPRESA: CB ENGENHARIA E CONSTRUCOES LTDA
COMP: 06/2023 COD REC: 155 COD GPS: 2208
TOMADOR/OBRA: SEMAN PREDIOS PUBLICOS 25 2018
LOGRADOURO: SALVADOR 1057
CIDADE: SALVADOR

FEAS: 507 OUTRAS ENT: 0079 SIMPLES: 1 RAT: 3,0
N° DE CONTROLE: PZ8YVh9XGSq0000-5

N° ARQUIVO: LQq2Z5RTCKh0000-7
INSCRIÇÃO: 05.553.057/0001-31
FAP: 0,50 RAT AJUSTADO: 1,50
INSCRIÇÃO: 900122910172

UF: BA CEP: 41820-790 BAIRRO: CAMINHO DAS ARVORES CNAE PREPONDERANTE: 4120400
TELEFONE: 0071 9986 2596 CNAE: 4120400

VALOR DEV PREV SOC CALCULADO SEFIP: 3.960,42 CONTRIB SEGURADOS - DEVIDA:

SALÁRIO FAMÍLIA: 0,00 RECEITA EVENTO DESP/PATROCÍNIO: 895,68
SALÁRIO MATERNIDADE: 0,00 PERC DE ISENÇÃO DE FILANTROPIA: 0,00
VALORES PAGOS COOP TRABALHO - SEM ADICIONAL: 0,00 13° SALÁRIO MATERNIDADE: 0,00
VALORES PAGOS COOP TRABALHO - ADIC. 15 ANOS: 0,00 COM PRODUÇÃO PJ: 0,00
VALORES PAGOS COOP TRABALHO - ADIC. 20 ANOS: 0,00 COM PRODUÇÃO PF: 0,00
VALORES PAGOS COOP TRABALHO - ADIC. 25 ANOS: 0,00 VALOR DAS FATURAS EMITIDAS PARA O TOMADOR: 0,00

COMPENSAÇÃO

PERÍODO INICIAL: VALOR SOLICITADO: 0,00
VALOR ABATIDO: 0,00 VALOR EXCEDENTE AO LIMITE DOS 30%:

RETENÇÃO (LEI 9.711/98)
VALOR INFORMADO: 0,00 VALOR ABATIDO PELO SEFIP: 0,00 VALOR A COMPENSAR/RESTITUIR: 0,00

BASE DE CÁLCULO APOSENTADORIA ESPECIAL/OCORRÊNCIA
15 ANOS: 0,00 20 ANOS: 0,00 25 ANOS: 0,00
QUANTIDADE: 0 QUANTIDADE: 0 QUANTIDADE: 0

QUANTIDADE DE MOVIMENTAÇÕES / CÓDIGOS

H:	0	I1:	1	I2:	0	I3:	0	I4:	0	I5:	0	J:	0	K:	0	L:	0	M:	0
N1:	0	N2:	0	N3:	0	O1:	0	O2:	0	O3:	0	P1:	0	P2:	0	P3:	0	Q1:	0
Q2:	0	Q3:	0	Q4:	0	Q5:	0	Q6:	0	Q7:	0	R:	0	R1:	0	R2:	0	S3:	0
T1:	0	T2:	0	U1:	0	U2:	0	U3:	0	V3:	0	W:	0	X:	0	X1:	0	Y:	0
Z1:	0	Z2:	0	Z3:	0	Z4:	0	Z5:	0	Z6:	0	Z6:	0	Z6:	0	Z6:	0	Z6:	0

RELÇÃO DOS TRABALHADORES CONSTANTES NO ARQUIVO SEFIP
 MODALIDADE : "BRANCO"-RECOLHIMENTO AO FGTS E DECLARAÇÃO À PREVIDÊNCIA

858400000981 718701802305 707678200809 555305700013

EMPRESA: CB ENGENHARIA E CONSTRUCOES LTDA	INSCRIÇÃO: 05.553.057/0001-31					
COMP: 06/2023 COD REC:155 COD GPS: 2208	FAP: 0,50 RAT AJUSTADO: 1,50					
TOMADOR/OBRA: FUNDO MUNICIPAL DE SAUDE	INSCRIÇÃO: 900126789876					
NOME TRABALHADOR	PIS/PASEP/CI	ADMISSÃO	CAT	OCOR	DATA/COD MOVIMENTAÇÃO	CBO
REM SEM 13° SAL	BASE CÁL 13° SAL PREV SOC	CONTRIB	SEG	DEVIDA	DEPÓSITO	JAM
	BASE CÁL PREV SOCIAL					
EDSON DO BOMFIM MARINHO	200.85358.02-3	31/10/2022	01			07102
3.431,06	0,00	320,72			274,48	0,00
JORGE JOSE DUARTE	124.30080.24-0	16/11/2017	01			07152
2.229,58	0,00	182,48			178,37	0,00
LEANDRO DE ANDRADE SANTOS	130.66814.04-0	31/10/2022	01			07170
1.332,98	0,00	101,78			106,63	0,00
LUCAS ANJOS BASTOS	164.29910.93-9	23/05/2022	01			07170
1.353,57	0,00	103,64			108,28	0,00

TOTAIS DA EMPRESA/TOMADOR
 8.347,19

0,00

0,00

708,62

667,76

0,00

RELAÇÃO DOS TRABALHADORES CONSTANTES NO ARQUIVO SEFIP
RESUMO DO FECHAMENTO - TOMADOR DE SERVIÇOS/OBRA
MODALIDADE: "BRANCO"-RECOLHIMENTO AO FGTS E DECLARAÇÃO À PREVIDÊNCIA

858400000981 718701802305 707678200809 555305700013

EMPRESA: CB ENGENHARIA E CONSTRUCOES LTDA
COMP: 06/2023 COD REC: 155 COD GPS: 2208
TOMADOR/OBRA: FUNDO MUNICIPAL DE SAUDE
LOGRADOURO: SALVADOR 1057
CIDADE: SALVADOR
UF: BA CEP: 41820-790
Nº ARQUIVO: LQqZ5RTCKh0000-7
INSCRIÇÃO: 05.553.057/0001-31
FAP: 0,50 RAT AJUSTADO: 1,50
INSCRIÇÃO: 900126/89876
CNAE PREPONDERANTE: 4120400
CNAE: 4120400

CAT	QUANT	REMUNERAÇÃO SEM 13°	REMUNERAÇÃO 13°	BASE CÁL PREV SOC	BASE CÁL 13° PREV SOC
01	4	8.347,19	0,00	8.347,19	0,00
TOTAIS:	4	8.347,19	0,00	8.347,19	0,00

RESUMO DAS INFORMAÇÕES À PREVIDÊNCIA SOCIAL CONSTANTES NO ARQUIVO SEFIP
TOMADOR DE SERVIÇOS/OBRA

EMPRESA: CB ENGENHARIA E CONSTRUÇOES LTDA
COMP: 06/2023 COD REC: 155 COD GPS: 2208
TOMADOR/OBRA: FUNDO MUNICIPAL DE SAUDE
LOGRADOURO: SALVADOR 1057
CIDADE: SALVADOR

FEAS: 507 OUTRAS ENT: 0079 SIMPLES: 1 RAT: 3,0
N° DE CONTROLE: PRU2D0ZVRN60000-1

N° ARQUIVO: LQq2Z5RTCKh0000-7
INSCRIÇÃO: 05.553.057/0001-31
FAP: 0,50 RAT AJUSTADO: 1,50
INSCRIÇÃO: 900126/89876

UF: BA CEP: 41820-790 BAIRRO: CAMINHO DAS ARVORES CNAE PREPONDERANTE: 4120400
TELEFONE: 0071 9986 2596 CNAE: 4120400

VALOR DEV PREV SOC CALCULADO SEFIP: 2.927,56 CONTRIB SEGURADOS - DEVIDA: 708,62

SALÁRIO FAMÍLIA: 59,82 RECEITA EVENTO DESP/PATROCÍNIO: 0,00

SALÁRIO MATERNIDADE: 0,00 PERC DE ISENÇÃO DE FILANTROPIA: 0,00

VALORES PAGOS COOP TRABALHO - SEM ADICIONAL: 0,00 13° SALÁRIO MATERNIDADE: 0,00

VALORES PAGOS COOP TRABALHO - ADIC. 15 ANOS: 0,00 COM PRODUÇÃO PJ: 0,00

VALORES PAGOS COOP TRABALHO - ADIC. 20 ANOS: 0,00 COM PRODUÇÃO PF: 0,00

VALORES PAGOS COOP TRABALHO - ADIC. 25 ANOS: 0,00 VALOR DAS FATURAS EMITIDAS PARA O TOMADOR: 0,00

COMPENSAÇÃO
PERÍODO INICIAL: PERÍODO FINAL: VALOR SOLICITADO: 0,00
VALOR ABATIDO: 0,00 VALOR A COMPENSAR: 0,00 VALOR EXCEDENTE AO LIMITE DOS 30%: 0,00

RETENÇÃO (LEI 9.711/98)
VALOR INFORMADO: 0,00 VALOR ABATIDO PELO SEFIP: 0,00 VALOR A COMPENSAR/RESTITUIR: 0,00

BASE DE CÁLCULO APOSENTADORIA ESPECIAL/OCORRÊNCIA
15 ANOS: 0,00 20 ANOS: 0,00 25 ANOS: 0,00
QUANTIDADE: 0 0 0 QUANTIDADE: 0 0 0

QUANTIDADE DE MOVIMENTAÇÕES / CÓDIGOS

H :	0	I1:	0	I2:	0	I3:	0	I4:	0	I5:	0	J :	0	K :	0	L :	0	M :	0
N1:	0	N2:	0	N3:	0	O1:	0	O2:	0	O3:	0	P1:	0	P2:	0	P3:	0	Q1:	0
Q2:	0	Q3:	0	Q4:	0	Q5:	0	Q6:	0	Q7:	0	R :	0	R1:	0	R2:	0	S3:	0
T1:	0	T2:	0	U1:	0	U2:	0	U3:	0	V3:	0	W :	0	X :	0	X1:	0	Y :	0
Z1:	0	Z2:	0	Z3:	0	Z4:	0	Z5:	0	Z6:	0	Z6:	0	Z6:	0	Z6:	0	Z6:	0

RELACÃO DOS TRABALHADORES CONSTANTES NO ARQUIVO SEFIP
 MODALIDADE: "BRANCO"-RECOLHIMENTO AO FGTS E DECLARAÇÃO À PREVIDÊNCIA

858400000981 718701802305 707678200809 555305700013

EMPRESA: CB ENGENHARIA E CONSTRUCOES LTDA	INSCRIÇÃO: 05.553.057/0001-31						
COMP: 06/2023 COD REC:155 COD GPS:2208	FAP:0,50	RAT: 3,0					FAP AJUSTADO:1,50
TOMADOR/OBRA: OBRA PASSARELA DESAL 27 2023	INSCRIÇÃO: 900144484776						
NOME TRABALHADOR	PIS/PASEP/CI	ADMISSÃO	CAT	OCOR	DATA/COD	MOVIMENTAÇÃO	CBO
REM SEM 13º SAL	REM 13º SAL	BASE CÁL 13º SAL	PREV SOC	CONTRIB	SEG	DEVIDA	JAM
		BASE CÁL PREV SOCIAL				DEPÓSITO	
AFONSO CELSO AMORIM SANTOS	1.730,38	200.25770.01-7	0,00	04/04/2023	01	137,55	07170
ANDRE DOS SANTOS BARROS	2.717,31	200.26105.08-4	0,00	03/04/2023	01	235,07	0,00
ANTONIO CARLOS DA ESPERANCA SOUZA	2.868,06	123.77375.32-6	0,00	15/05/2023	01	253,16	07243
ANTONIO MARCOS DE ARAUJO	2.717,31	123.84940.33-5	0,00	10/04/2023	01	235,07	0,00
BRUNO DE JESUS CARVALHO	1.444,32	212.27020.02-5	0,00	03/04/2023	01	111,80	07241
DJALMA DOS SANTOS DA SILVA	2.717,31	125.45110.15-0	0,00	03/04/2023	01	235,07	0,00
EDVALDO BISPO DOS SANTOS	2.717,31	106.56645.22-6	0,00	25/04/2023	01	235,07	07243
IVAN CLEBER SANTOS MARINHO	2.229,58	200.59929.79-5	0,00	03/04/2023	01	235,07	07243
JACKSON DAS VIRGENS LOPES	2.286,59	127.97719.04-4	0,00	07/03/2022	01	182,48	0,00
JAIR DE JESUS DOS SANTOS	1.624,57	108.84990.79-3	0,00	17/04/2023	01	187,61	07152
JOAO MARCELINO DOS SANTOS	2.868,06	106.56626.07-8	0,00	15/05/2023	01	128,03	0,00
MAGNO DE JESUS MOTA FERREIRA	2.229,58	180.87922.71-4	0,00	19/04/2023	01	253,16	07243
SOSTENES SANTOS DE OLIVEIRA JUNIOR	1.535,96	165.37129.52-5	0,00	03/04/2023	01	182,48	0,00
VITOR NUNES DA SILVA	1.436,02	165.40507.06-3	0,00	10/08/2022	01	120,05	07170
WILLIAMS UCHOA DE ABREU	2.380,33	126.51159.05-2	0,00	10/04/2023	01	111,06	0,00

TOTAIS DA EMPRESA/TOMADOR
 33.502,69 0,00 2.803,70 0,00 2.680,22 0,00

RELAÇÃO DOS TRABALHADORES CONSTANTES NO ARQUIVO SEFIP
RESUMO DO FECHAMENTO - TOMADOR DE SERVIÇOS/OBRA
MODALIDADE: "BRANCO"-RECOLHIMENTO AO FGTS E DECLARAÇÃO À PREVIDÊNCIA

858400000981 718701802305 707678200809 555305700013

EMPRESA: CB ENGENHARIA E CONSTRUCOES LTDA
COMP: 06/2023 COD REC:155 COD GFS: 2208
TOMADOR/OBRA: OBRA PASSARELA DESAL 27 2023
LOGRADOURO: SALVADOR 1057
CIDADE: SALVADOR
UF: BA CEP: 41820-790
Nº DE CONTROLE: Eey3zy2jck10000-6
FPAS: 507 OUTRAS ENT: 0079 SIMPLES: 1 RAT: 3,0
Nº ARQUIVO: LQq2z5RTCKh0000-7
INSCRIÇÃO: 05.553.057/0001-31
FAP: 0,50 RAT AJUSTADO: 1,50
INSCRIÇÃO: 900144484776
CNAE PREPONDERANTE 4120400
CNAE: 4120400

BAIRRO: CAMINHO DAS ARVORES

CAT	QUANT	REMUNERAÇÃO SEM 13°	REMUNERAÇÃO 13°	BASE CÁL PREV SOC	BASE CÁL 13° PREV SOC
01	15	33.502,69	0,00	33.502,69	0,00
TOTAIS:	15	33.502,69	0,00	33.502,69	0,00

RESUMO DAS INFORMAÇÕES À PREVIDÊNCIA SOCIAL CONSTANTES NO ARQUIVO SEFIP
TOMADOR DE SERVIÇOS/OBRA

EMPRESA: CB ENGENHARIA E CONSTRUCOES LTDA
COMP: 06/2023 COD REC: 155 COD GPS: 2208
TOMADOR/OBRA: OBRA PASSARELA DESAL 27 2023
LOGRADOURO: SALVADOR 1057
CIDADE: SALVADOR

UF: BA CEP: 41820-790 TELEFONE: 0071 9986 2596
BAIRRO: CAMINHO DAS ARVORES CNAE PREPONDERANTE 4120400
CNAE: 4120400

FPAS: 507 OUTRAS ENT: 0079 SIMPLES: 1 RAT: 3,0
Nº DE CONTROLE: Eey3zy2JCKL10000-6

Nº ARQUIVO: LQq2Z5RTCKh0000-7
INSCRIÇÃO: 05.553.057/0001-31
FAP: 0,50 RAT AJUSTADO: 1,50
INSCRIÇÃO: 900144484776

VALOR DEV PREV SOC CALCULADO SEFIP: 11.949,92 CONTRIB SEGURADOS - DEVIDA: 2.803,70
SALÁRIO FAMÍLIA: 0,00 RECEITA EVENTO DESP/PATROCÍNIO: 0,00
SALÁRIO MATERNIDADE: 0,00 PERC DE ISENÇÃO DE FILANTROPIA: 0,00
VALORES PAGOS COOP TRABALHO - SEM ADICIONAL: 0,00 13º SALÁRIO MATERNIDADE: 0,00
VALORES PAGOS COOP TRABALHO - ADIC. 15 ANOS: 0,00 COM PRODUÇÃO PJ: 0,00
VALORES PAGOS COOP TRABALHO - ADIC. 20 ANOS: 0,00 COM PRODUÇÃO PF: 0,00
VALORES PAGOS COOP TRABALHO - ADIC. 25 ANOS: 0,00 VALOR DAS FATURAS EMITIDAS PARA O TOMADOR: 0,00

COMPENSAÇÃO
PERÍODO INICIAL: PERÍODO FINAL: VALOR SOLICITADO: 0,00
VALOR ABATIDO: 0,00 VALOR A COMPENSAR: 0,00 VALOR EXCEDENTE AO LIMITE DOS 30%: 0,00

RETENÇÃO (LEI 9.711/98)
VALOR INFORMADO: 0,00 VALOR ABATIDO PELO SEFIP: 0,00 VALOR A COMPENSAR/RESTITUIR: 0,00

BASE DE CÁLCULO APOSENTADORIA ESPECIAL/OCORRÊNCIA
15 ANOS: 0,00 20 ANOS: 0,00 25 ANOS: 0,00
QUANTIDADE: 0 QUANTIDADE: 0 QUANTIDADE: 0

QUANTIDADE DE MOVIMENTAÇÕES / CÓDIGOS

H :	0	I1:	0	I2:	0	I3:	0	I4:	0	I5:	0	J :	0	K :	0	L :	0	M :	0
N1:	0	N2:	0	N3:	0	O1:	0	O2:	0	O3:	0	P1:	0	P2:	0	P3:	0	Q1:	0
Q2:	0	Q3:	0	Q4:	0	Q5:	0	Q6:	0	Q7:	0	R :	0	R1:	0	R2:	0	S3:	0
T1:	0	T2:	0	U1:	0	U2:	0	U3:	0	V3:	0	W :	0	X :	0	X1:	0	Y :	0
Z1:	0	Z2:	0	Z3:	0	Z4:	0	Z5:	0	Z6:	0	Z6:	0	Z6:	0	Z6:	0	Z6:	0

MINISTÉRIO DO TRABALHO E EMPREGO - MTE
GFIP - SEFIP 8.40 (30/07/2021) TABELAS 44.0 (25/01/2022)

MINISTÉRIO DA FAZENDA - MF

DATA: 03/07/2023
HORA: 09:03:16
PÁG: 0022/0029

RELAÇÃO DOS TRABALHADORES COM GRRF CONSTANTES NO ARQUIVO SEFIP
MODALIDADE: "BRANCO"-RECOLHIMENTO AO FGTS E DECLARAÇÃO À PREVIDÊNCIA

858400000981 718701802305 707678200809 555305700013

EMPRESA: CB ENGENHARIA E CONSTRUCOES LTDA	INSCRIÇÃO: 05.553.057/0001-31	CBO
COMP: 06/2023 COD REC: 155 COD GPS: 2208	FAP: 0,50 RAT AJUSTADO: 1,50	JAM
TOMADOR/OBRA: CAMELODROMO SAO CRISTOVAO	INSCRIÇÃO: 90014/85179	
NOME TRABALHADOR	ADMISSÃO CAT OCOR DATA/COD MOVIMENTAÇÃO	
REM SEM 13° SAL	REM 13° SAL	DEPÓSITO
	BASE CÁL 13° SAL PREV SOC	
	BASE CÁL PREV SOCIAL	
	126.27687.04-4	24/06/2023 I3
	371,60	01
		170,21
GIVANILDO PEREIRA DE ALMEIDA		07153
1.783,66		0,00

RELAÇÃO DOS TRABALHADORES CONSTANTES NO ARQUIVO SEFIP
MODALIDADE: "BRANCO"-RECOLHIMENTO AO FGTS E DECLARAÇÃO À PREVIDÊNCIA

858400000981 718701802305 707678200809 555305700013

EMPRESA: CB ENGENHARIA E CONSTRUCOES LTDA
COMP: 06/2023 COD REC:155 COD GPS: 2208
TOMADOR/OBRA: CAMELODROMO SAO CRISTOVAO

INSCRIÇÃO: 05.553.057/0001-31
FAP: 0,50 RAT AJUSTADO: 1,50
INSCRIÇÃO: 90014/85179

REM SEM 13º SAL	REM 13º SAL	BASE CÁL 13º SAL PREV SOC	BASE CÁL PREV SOCIAL	PIS/PASEP/CI	CONTRIB SEG DEVIDA	ADMISSÃO	CAT	OCOR	DATA/COD MOVIMENTAÇÃO	DEPÓSITO	CBO	JAM
ALEXANDRE OLIVEIRA FERREIRA DA SILVA	0,00	212.30399.73-0	0,00	04/05/2023	01					185,96	07154	07154
2.324,59	0,00	0,00	0,00	191,03						0,00		
CLEBERSON ARAUJO SANTOS	0,00	128.77687.06-8	0,00	01/06/2023	01					186,48	07155	07155
2.330,92	0,00	0,00	0,00	191,60						0,00		
ERIVAN FRANCISCO DA SILVA	0,00	200.11038.30-0	0,00	08/05/2023	01					189,51	07152	07152
2.368,92	0,00	0,00	0,00	195,02						0,00		
ERMESON FERREIRA DOS SANTOS	0,00	125.23475.35-0	0,00	06/06/2023	01					148,64	07152	07152
1.857,98	0,00	0,00	0,00	149,03						0,00		
FRANCISCO BOMFIM NASCIMENTO	0,00	107.79129.86-2	0,00	17/05/2023	01					109,37	07170	07170
1.367,07	0,00	0,00	0,00	104,85						0,00		
GILVANO ALVES DOS SANTOS	0,00	127.99650.08-4	0,00	02/06/2023	01					172,43	07152	07152
2.155,26	0,00	0,00	0,00	175,79						0,00		
HENRIQUE SILVA DA CRUZ REIS	0,00	200.25129.25-7	0,00	04/05/2023	01					109,36	07170	07170
1.367,07	0,00	0,00	0,00	104,85						0,00		
ITAMAR PEREIRA DOS SANTOS	0,00	126.48934.05-9	0,00	19/05/2023	01					116,80	07155	07155
1.459,88	0,00	0,00	0,00	113,20						0,00		
JEFERSON NASCIMENTO SILVA	0,00	203.08773.09-2	0,00	04/05/2023	01					186,47	07170	07170
2.330,92	0,00	0,00	0,00	191,60						0,00		
JOSE CARLOS GUIA FERREIRA	0,00	163.38647.34-8	0,00	11/05/2023	01					106,63	07152	07152
1.332,98	0,00	0,00	0,00	101,78						0,00		
JOSE CLAUDIO SILVA DE SOUZA	0,00	124.45910.06-6	0,00	08/05/2023	01					181,41	07152	07152
2.267,58	0,00	0,00	0,00	185,90						0,00		
148,64	0,00	162.29652.63-4	0,00	29/06/2023	01					11,89	07152	07152
JURANDIR BARRETO AZEVEDO FILHO	0,00	124.30076.48-0	0,00	05/06/2023	01					154,59	07152	07152
1.932,30	0,00	0,00	0,00	155,72						0,00		
JURANDIR DA SILVA SANTOS	0,00	125.04825.96-1	0,00	29/06/2023	01					11,90	07152	07152
148,64	0,00	0,00	0,00	11,14						0,00		
LENILDO DE JESUS FARIAS	0,00	163.75093.36-9	0,00	05/06/2023	01					154,58	07152	07152
1.932,30	0,00	0,00	0,00	155,72						0,00		

MINISTÉRIO DO TRABALHO E EMPREGO - MTE
GFIP - SEFIP 8.40 (30/07/2021) TABELAS 44.0 (25/01/2022)

MINISTÉRIO DA FAZENDA - ME

DATA: 03/07/2023
HORA: 09:03:16
PÁG: 0025/0029

RELACÃO DOS TRABALHADORES CONSTANTES NO ARQUIVO SEFIP
RESUMO DO FECHAMENTO - TOMADOR DE SERVIÇOS/OBRA
MODALIDADE: "BRANCO"-RECOLHIMENTO AO FGTS E DECLARAÇÃO À PREVIDÊNCIA

858400000981 718701802305 707678200809 555305700013

Nº ARQUIVO: LQq2Z5RTCKh0000-7
INSCRIÇÃO: 05.553.057/0001-31
FAP: 0,50 RAT AJUSTADO: 1,50
INSCRIÇÃO: 90014//85179
CNAE PREPONDERANTE 4120400
CNAE: 4120400

EMPRESA: CB ENGENHARIA E CONSTRUCOES LTDA
COMP: 06/2023 COD REC: 155 COD GPS: 2208
TOMADOR/OBRA: CAMELODROMO SAO CRISTOVAO
LOGRADOURO: SALVADOR 1057
CIDADE: SALVADOR
UF: BA CEP: 41820-790

FPAS: 507 OUTRAS ENT: 0079 SIMPLES: 1 RAT: 3,0
Nº DE CONTROLE: AAYW4vForKn0000-0

BAIRRO: CAMINHO DAS ARVORES

CAT	QUANT	REMUNERAÇÃO SEM 13°	REMUNERAÇÃO 13°	BASE CÁL PREV SOC	BASE CÁL 13° PREV SOC
01	20	30.877,23	0,00	32.660,89	371,60
TOTAIS:	20	30.877,23	0,00	32.660,89	371,60

RESUMO DAS INFORMAÇÕES À PREVIDÊNCIA SOCIAL CONSTANTES NO ARQUIVO SEFIP
TOMADOR DE SERVIÇOS/OBRA

EMPRESA: CB ENGENHARIA E CONSTRUCOES LTDA
COMP: 06/2023 COD REC: 155 COD GPS: 2208
TOMADOR/OBRA: CAMELODROMO SAO CRISTOVAO
LOGRADOURO: SALVADOR 1057
CIDADE: SALVADOR

FPAS: 507 OUTRAS ENT: 0079 SIMPLES: 1 RAT: 3,0
Nº DE CONTROLE: AAYW4vFzKn0000-0
BAIRRO: CAMINHO DAS ARVORES
UF: BA CEP: 41820-790 TELEFONE: 0071 9986 2596
CNAE: 4120400

Nº ARQUIVO: LQq2Z5RICKh0000-7
INSCRIÇÃO: 05.553.057/0001-31
FAP: 0,50 RAT AJUSTADO: 1,50
INSCRIÇÃO: 9UUI4//85179
CNAE PREPONDERANTE 4120400
CNAE: 4120400

VALOR DEV PREV SOC CALCULADO SEFIP: 11.606,18 CONTRIB SEGURADOS - DEVIDA: 2.648,15
SALÁRIO FAMÍLIA: 59,82 RECEITA EVENTO DESP/PATROCÍNIO: 0,00
SALÁRIO MATERNIDADE: 0,00 PERC DE ISENÇÃO DE FILANTROPIA: 0,00
VALORES PAGOS COOP TRABALHO - SEM ADICIONAL: 0,00 13º SALÁRIO MATERNIDADE: 0,00
VALORES PAGOS COOP TRABALHO - ADIC. 15 ANOS: 0,00 COM PRODUÇÃO PJ: 0,00
VALORES PAGOS COOP TRABALHO - ADIC. 20 ANOS: 0,00 COM PRODUÇÃO PF: 0,00
VALORES PAGOS COOP TRABALHO - ADIC. 25 ANOS: 0,00 VALOR DAS FATURAS EMITIDAS PARA O TOMADOR: 0,00

COMPENSAÇÃO
PERÍODO INICIAL: VALOR SOLICITADO: 0,00
VALOR ABATIDO: 0,00 VALOR A COMPENSAR: 0,00 VALOR EXCEDENTE AO LIMITE DOS 30%: 0,00

RETENÇÃO (LEI 9.711/98)
VALOR INFORMADO: 0,00 VALOR ABATIDO PELO SEFIP: 0,00 VALOR A COMPENSAR/RESTITUIR: 0,00

BASE DE CÁLCULO APOSENTADORIA ESPECIAL/OCORRÊNCIA
15 ANOS: 0,00 20 ANOS: 0,00 25 ANOS: 0,00
QUANTIDADE: 0 0 0

QUANTIDADE DE MOVIMENTAÇÕES / CÓDIGOS

H :	0	I1:	0	I2:	0	I3:	1	I4:	0	I5:	0	J :	0	K :	0	L :	0	M :	0
N1:	0	N2:	0	N3:	0	O1:	0	O2:	0	O3:	0	P1:	0	P2:	0	P3:	0	Q1:	0
Q2:	0	Q3:	0	Q4:	0	Q5:	0	Q6:	0	Q7:	0	R :	0	R1:	0	R2:	0	S3:	0
T1:	0	T2:	0	U1:	0	U2:	0	U3:	0	V3:	0	W :	0	X :	0	X1:	0	Y :	0
Z1:	0	Z2:	0	Z3:	0	Z4:	0	Z5:	0	Z6:	0	Z :	0	Z6:	0	Z6:	0	Z6:	0

RELAÇÃO DOS TRABALHADORES CONSTANTES NO ARQUIVO SEFIP
RESUMO DO FECHAMENTO - EMPRESA

858400000981 718701802305 707678200809 555305700013

EMPRESA: CB ENGENHARIA E CONSTRUCOES LTDA N° DE CONTROLE: MIZXj5rrdVi0000-7 N° ARQUIVO: LQq2Z5RTCKh0000-7
COMP: 06/2023 COD REC:155 COD GPS: FPAS: 507 OUTRAS ENT: 0079 SIMPLES: 1 RAT: 3,0 INSCRIÇÃO: 05.553.057/0001-31
TOMADOR/OBRA: INSCRIÇÃO: FAP: 0,50 RAT AJUSTADO: 1,50

LOGRADOURO: SALVADOR 1057 BAIRRO: CAMINHO DAS ARVORES CNAE PREPONDERANTE 4120400
CIDADE: SALVADOR UF: BA CEP: 41820-790 CNAE: 4120400

CAT	QUANT	REMUNERAÇÃO SEM 13°	REMUNERAÇÃO 13°	BASE CÁL PREV SOC	BASE CÁL 13° PREV SOC
01	64	125.553,65	4.947,42	125.553,65	1.672,19
11	1	1.320,00	0,00	1.320,00	0,00
TOTAIS:	65	126.873,65	4.947,42	126.873,65	1.672,19

RELAÇÃO DOS TRABALHADORES CONSTANTES NO ARQUIVO SEFIP
RESUMO DO FECHAMENTO - EMPRESA
FGTS

858400000981 718701802305 707678200809 555305700013

EMPRESA: CB ENGENHARIA E CONSTRUCOES LTDA N° DE CONTROLE: MIZXJ5rrDV10000-7 N° ARQUIVO: LQq2Z5RTCKh0000-7
COMP: 06/2023 COD REC:155 COD GPS: FPAS: 507 OUTRAS ENT: 0079 SIMPLES: 1 RAT: 3,0 INSCRIÇÃO: 05.553.057/0001-31
TOMADOR/OBRA: FAP: 0,50 RAT AJUSTADO: 1,50
INSCRIÇÃO:
LOGRADOURO: SALVADOR 1057 UF: BA CEP: 41820-790 BAIRRO: CAMINHO DAS ARVORES CNAE PREPONDERANTE 4120400
CIDADE: SALVADOR CNAE: 4120400

MODALIDADE : "Branco"-RECOLHIMENTO AO FGTS E DECLARAÇÃO À PREVIDÊNCIA

FGTS - 8%

REMUNERAÇÃO SEM 13º SALÁRIO 123.398,39
REMUNERAÇÃO 13º SALÁRIO 0,00

QUANTIDADE TRABALHADORES 62

VALORES DO FGTS

DATA DE RECOLHIMENTO ATÉ 07/07/2023

DEPÓSITO FGTS	ENCARGOS FGTS	CONTRIB SOCIAL	ENCARGOS CONTRIB SOCIAL	TOTAL RECOLHER
9.871,87	0,00	0,00	0,00	9.871,87

RELATÓRIO FOTOGRÁFICO 3ª MEDIÇÃO – Obra da Cosntrução da Praça de Lagoa das Cabras, Conforme Processo licitatório Tomada de Preço nº 006/2022 e CONTRATO nº 025-2023 com o Município de SANTALUZ - BA.

DATA	MUNICÍPIO	EMPREENDIMENTO
19/07/2023	Povoado de Lagoa das Cabras	Construção de Praça

Foto 01 – EXECUÇÃO DE CHAPISCO E REBOCO



Foto 02 – EXECUÇÃO DO DETALHE DA FACHADA.



DATA	MUNICÍPIO	EMPREENDIMENTO
19/07/2023	Povoado de Lagoa das Cabras	Construção de Praça

Foto 03 – EXECUÇÃO DO DETALHE DA FACHADA



Foto 04 – EXECUÇÃO DO REVESTIMENTO



Julia Varjão
Julia Varjão
Engenheira Civil
CREA-BA 3000041424

CESAR BRAGA BACELAR
CREA: 0506954854

DATA	MUNICÍPIO	EMPREENDIMENTO
19/07/2023	Povoado de Lagoa das Cabras	Construção de Praça

Foto 5: EXECUÇÃO DA TUBULAÇÃO DE ESGOTO.



Foto 6: EXECUÇÃO DA FOSSA, FILTRO E SUMIDOURO



DATA	MUNICÍPIO	EMPREENDIMENTO
19/07/2023	Povoado de Lagoa das Cabras	Construção de Praça

Foto 7: EXECUÇÃO DA FOSSA, FILTRO E SUMIDOURO



Foto 8: EXECUÇÃO DA LONA E MALHA DE FERRO



DATA	MUNICÍPIO	EMPREENHIMENTO
19/07/2023	Povoado de Lagoa das Cabras	Construção de Praça

Foto 09- EXECUÇÃO DO CONCRETO POLIDO

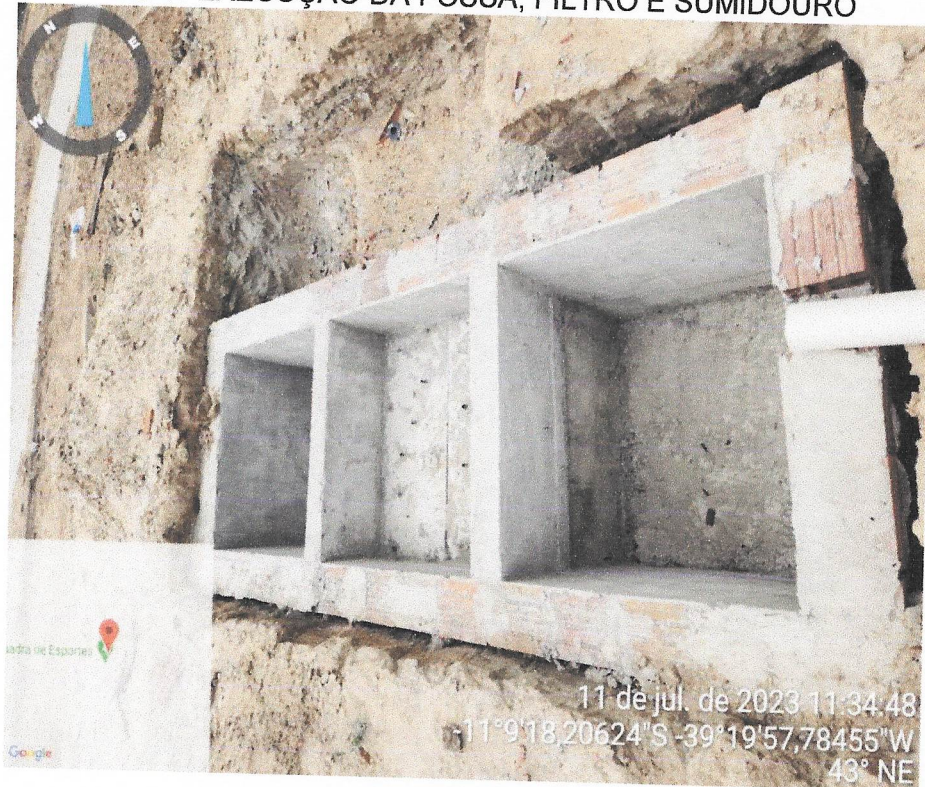

Foto 10- CONCRETO POLIDO EXECUTADO



DATA	MUNICÍPIO	EMPREENHIMENTO
19/07/2023	Povoado de Lagoa das Cabras	Construção de Praça

Foto 11- CONCRETO POLIDO EXECUTADO E EXECUÇÃO DO REVESTIMENTO

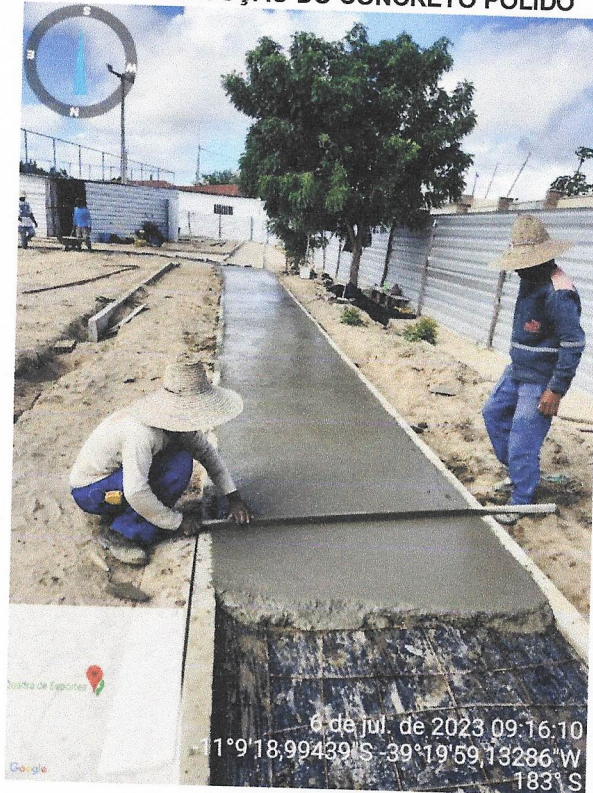
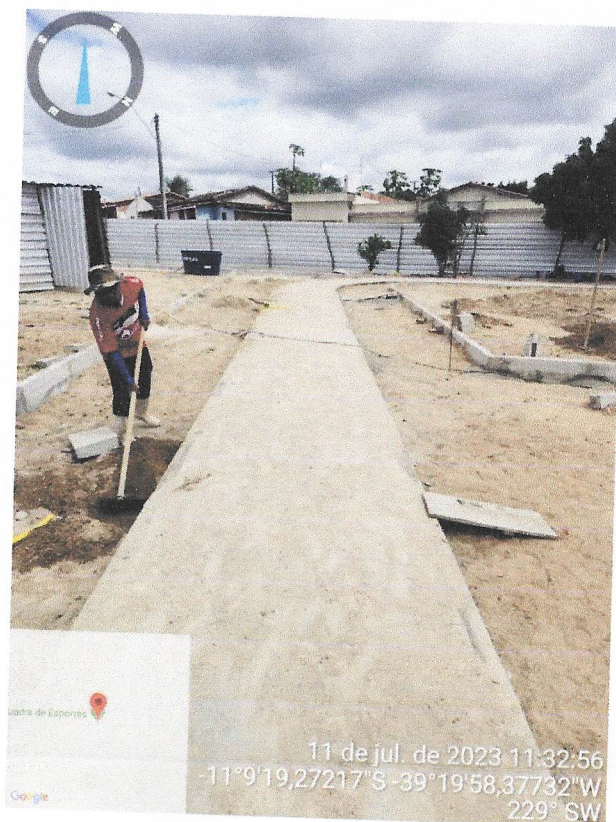

Foto 12- CONCRETO POLIDO EXECUTADO



Julia Varjão
Julia Varjão
Engenheira Civil
CREA-BA 3080041424

Cesar Braga Bacelar
CESAR BRAGA BACELAR
CREA: 0506954854

DATA	MUNICÍPIO	EMPREENDIMENTO
19/07/2023	Povoado de Lagoa das Cabras	Construção de Praça

Foto 13- CONCRETO POLIDO EXECUTADO



Foto 14- CONCRETO POLIDO EXECUTADO



Julia Varjão
Julia Varjão
Engenheira Civil
CREA-BA 3000041424

Cesar Braga Bacelar
CESAR BRAGA BACELAR
CREA: 0506954854

DATA	MUNICIPIO	EMPREENHIMENTO
19/07/2023	Povoado de Lagoa das Cabras	Construção de Praça

Foto 15- CONCRETO POLIDO EXECUTADO E PASSAGEM DE ELETRODUTOS



Foto 16- EXECUÇÃO DO CONTRAPISO



DATA	MUNICÍPIO	EMPREENHIMENTO
19/07/2023	Povoado de Lagoa das Cabras	Construção de Praça

Foto 17- EXECUÇÃO DO REVESTIMENTO



Foto 18- EXECUÇÃO DO REVESTIMENTO



DATA	MUNICÍPIO	EMPREENDIMENTO
19/07/2023	Povoado de Lagoa das Cabras	Construção de Praça

Foto 19- IMPERMEABILIZAÇÃO DA LAJE DO RESERVATÓRIO

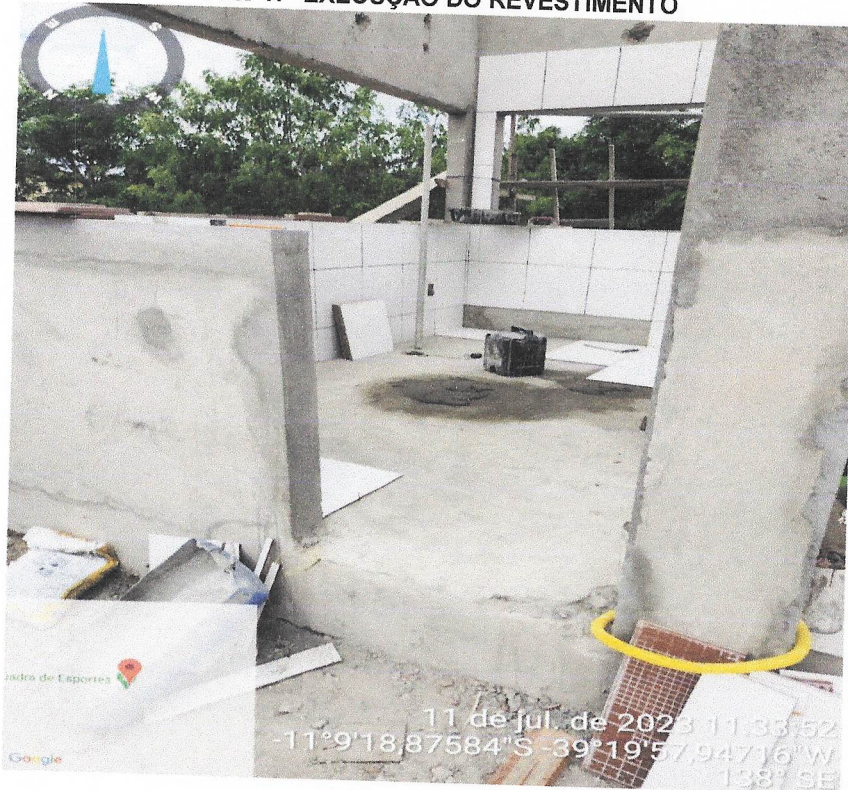
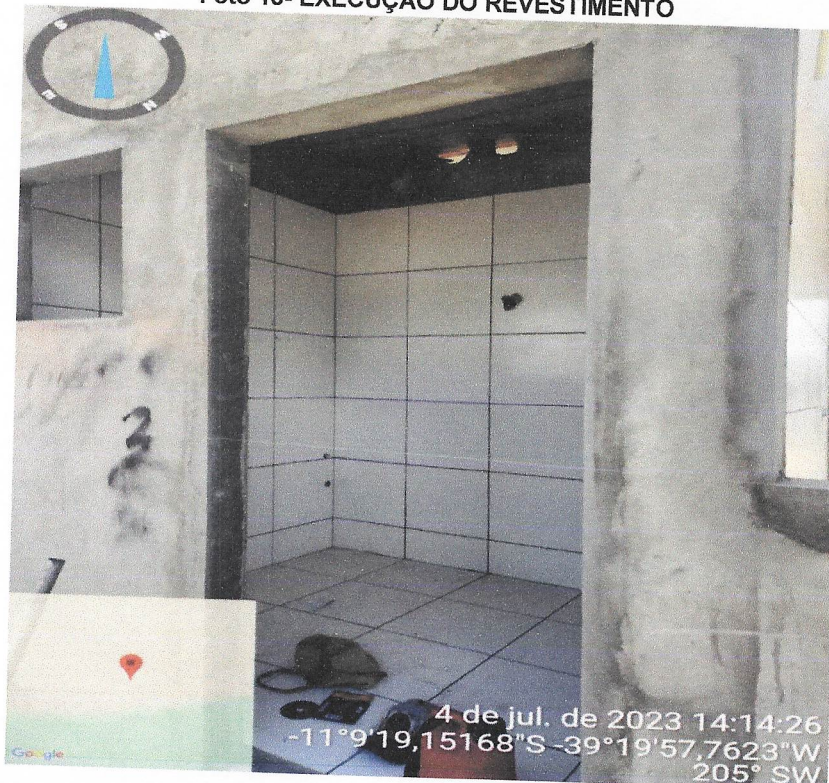

Foto 20- EXECUÇÃO DA COBERTURA DO QUIOSQUE

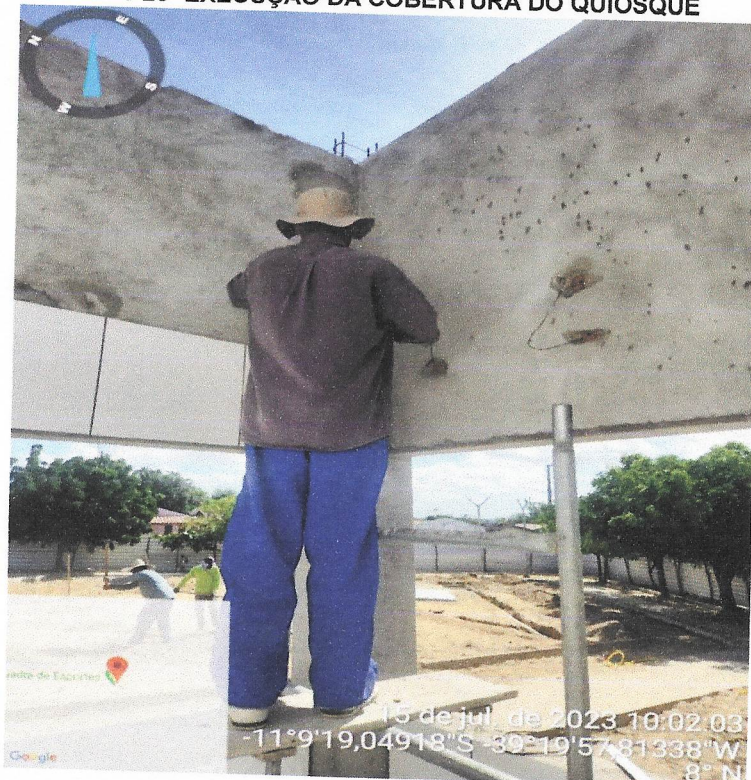

DATA	MUNICÍPIO	EMPREENDIMENTO
19/07/2023	Povoado de Lagoa das Cabras	Construção de Praça

Foto 21- EXECUÇÃO DO TELHADO E REVESTIMENTO



Foto 22- EXECUÇÃO DO TELHADO E REVESTIMENTO



DATA	MUNICÍPIO	EMPREENDIMENTO
19/07/2023	Povoado de Lagoa das Cabras	Construção de Praça

Foto 23- EXECUÇÃO DAS CAIXAS DE PASSAGENS E PASSAGEM DE ELETRODUTO E FIOS

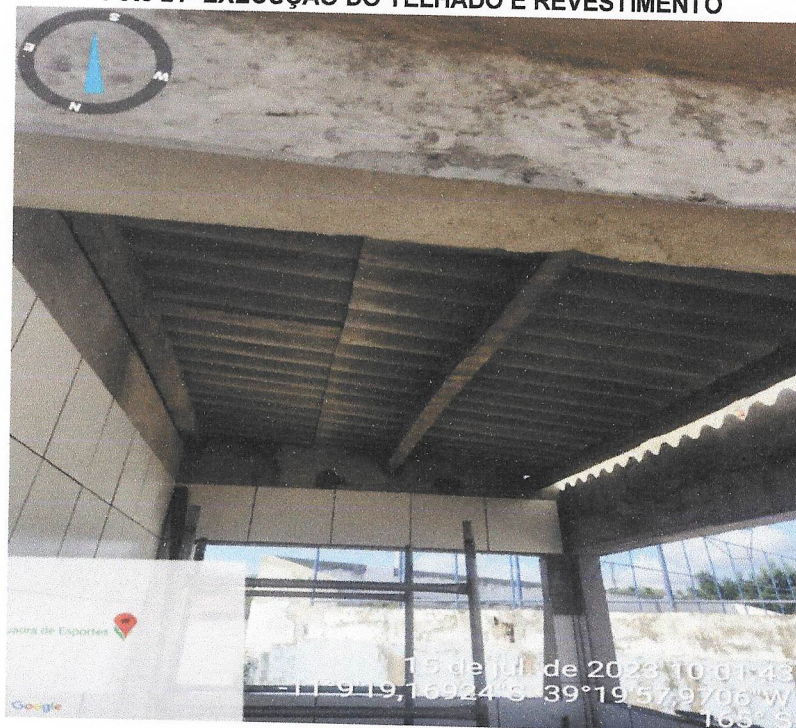

Foto 24- EXECUÇÃO DA CAIXA DE PASSAGEM E PASSAGENS DOS ELETRODUTOS E FIOS



Júlia Varjão
Júlia Varjão
Engenheira Civil
CREA-BA 3000041424

Cesar Braga Bacelar
CESAR BRAGA BACELAR
CREA: 0506954854

DATA	MUNICÍPIO	EMPREENDIMENTO
19/07/2023	Povoado de Lagoa das Cabras	Construção de Praça

Foto 25- EXECUÇÃO DA CAIXA PASSAGEM E PASSAGEM DE ELETRODUTOS E FIOS



Foto 25- ESCAVAÇÃO DAS SAPATAS DO PERGOLADO

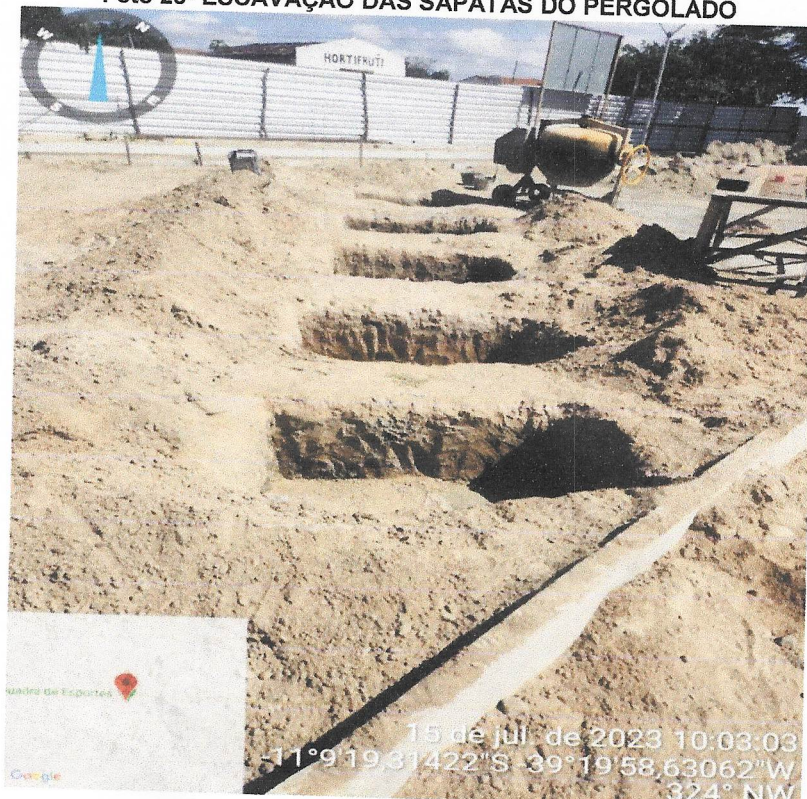

Júlia Varjão
Júlia Varjão
Engenheira Civil
CREA-BA 3000041424

Cesar Braga Bacelar
CESAR BRAGA BACELAR
CREA: 0506954854

DATA	MUNICIPIO	EMPREENDIMENTO
19/07/2023	Povoado de Lagoa das Cabras	Construção de Praça

Foto 26- EXECUÇÃO DO REVESTIMENTO E AFERIMENTO DO NÍVEL DOS DETALHES



Foto 27- EXECUÇÃO DOS POSTES COM LUMINÁRIAS E INSTALAÇÕES



Júlia Varjão
Júlia Varjão
Engenheira Civil
CREA-BA 3000041424

Cesar Braga Bacelar
CESAR BRAGA BACELAR
CREA-BA 3000041424

DATA	MUNICÍPIO	EMPREENHIMENTO
19/07/2023	Povoado de Lagoa das Cabras	Construção de Praça

Foto 27- EXECUÇÃO DOS POSTES COM LUMINÁRIAS E INSTALAÇÕES



Foto 28- EXECUÇÃO DOS POSTES COM LUMINÁRIAS E INSTALAÇÕES



Julia Varjão
Julia Varjão
Engenheira Civil
CREA-BA 3000041424

Cesar Braga Bacelar
CESAR BRAGA BACELAR
CREA - 0506954854

DATA	MUNICÍPIO	EMPREENDIMENTO
19/07/2023	Povoado de Lagoa das Cabras	Construção de Praça

Foto 29- EXECUÇÃO DOS POSTES COM LUMINÁRIAS E INSTALAÇÕES



Foto 30- EXECUÇÃO DOS POSTES COM LUMINÁRIAS E INSTALAÇÕES



DATA	MUNICÍPIO	EMPREENDIMENTO
19/07/2023	Povoado de Lagoa das Cabras	Construção de Praça

Foto 31- EXECUÇÃO DOS POSTES COM LUMINÁRIAS E INSTALAÇÕES



Foto 32- EXECUÇÃO DOS POSTES COM LUMINÁRIAS E INSTALAÇÕES





RELATÓRIO DIÁRIO DE OBRA

CLIENTE: PREFEITURA MUNICIPAL DE SANTALIZ
 OBJETO: CONSTRUÇÃO DA PRAÇA DE LAGOA DAS CABRAS
 CONTRATO Nº 026-2023

TOMADA DE PREÇO: 008-2022 RDO: 88

Manhã: (3) Tarde: (3)
 1- Tempo Bom 2- Chuva of cond. Trab. 3- Chuva of cond. Trab.
 SERVIÇOS EXECUTADOS / OCORRÊNCIAS

Data						
S	T	Q	X	S	S	D

SEM SERVIÇO

EFETIVO PESSOAL	
CATEGORIA	QTD
MÃO DE OBRA INDIRETA	
Gerente de Obra	
Engenheiro	1
Tec. de Segurança	
Aux Adm	
Mestre de obra	
Encarregado geral	1
Hh DO DIA	
MÃO DE OBRA DIRETA	
Topografo	
Auxiliar de topografia	
Pedreiro	
Ajudante Geral	
Calceiteiro	
Carpinteiro	
Operador de Motosserra	
Motofixa	
Montador	
Montador/Eletricista	
Eltricista	
Operador de Patrol	
Operador de Escavadeira	
Operador de Pá carregadeira	
Motorista de caçamba	
Pinhor	
Serralheiro	
Hh DO DIA	

CONSIDERAÇÕES

RESUMO DO EFETIVO	
EFETIVO DO DIA	
JORNADA DE TRABALHO	
Hh DO DIA	
Hh ACUMULADO	

OBSERVAÇÕES

EFETIVO EQUIPAMENTOS	
TIPO	QTD
Veículo Leve	
Caminhão Munck	
Caminhão Toco	
Escavadeira	
Pá carregadeira	
Caçamba	
Patrol	
PC 200	
Placa Vibratória	

GERENTE DE OBRA:

FISCALIZAÇÃO:

Data: 25/05/2023

Data: 25/05/2023

Julia Varjão
Julia Varjão
 Engenheira Civil
 CREA-BA 3000041424

Cesar Braga Bacelar
CESAR BRAGA BACELAR
 CREA: 0506954854



RELATÓRIO DIÁRIO DE OBRA

CLIENTE: PREFEITURA MUNICIPAL DE SANTALUZ OBJETO: CONSTRUÇÃO DA PRAÇA DE LAGOA DAS CABRAS CONTRATO Nº 026-2023		TOMADA DE PREÇO 006-2022 RDO: 83		Data: S X T Q Q S S D						
Condições Climáticas: Manhã: (1) Tarde: (1) Noite: ()		1- Tempo Bom 2- Chuva af. cond. Trab. 3- Chuva af. cond. Trab.		EFETIVO PESSOAL						
SIMBOLOGIA		SERVIÇOS EXECUTADOS / OCORRÊNCIAS		CATEGORIA		MÃO DE OBRA INDIRETA QTDE				
REBOCO DA ALVENARIA EXECUÇÃO DO MBO FIO LEVANTE DE ALVENARIA ARMAÇÃO DA FERREAGEM DA PISTA DE CICLOVIA ESCAVAÇÃO DA FOSSA, FILTRO E SUMIDOURO				Gerente de Obra Engenheiro Tec. de Segurança Aux Adm Mestre de obra Encarregado geral		1 1				
				Hs DO DIA						
				MÃO DE OBRA DIRETA						
				Topógrafo Auxiliar de topografia Pedreiro Ajudante Geral Calçateiro Carpinteiro Operador de Motosserra Motorista Montador/Elétricista Elétricista Operador de Patrol Operador de Escavadeira Operador de P4 carregadeira Motorista de caçamba Pintor Serralheiro		3 5				
				Hs DO DIA						
CONSIDERAÇÕES				RESUMO DO EFETIVO						
				EFETIVO DO DIA JORNADA DE TRABALHO Hs DO DIA Hs ACUMULADO						
OBSERVAÇÕES				EFETIVO EQUIPAMENTOS						
				TIPO		QTDE.				
				Veículo Leve Caminhão Munck Caminhão Toco Escavadeira P4 carregadeira Caçamba Patrol PC 200 Placa Vibratória						
GERENTE DE OBRA:		FISCALIZAÇÃO:								
Data: 30/05/2023		Data: 30/05/2023								

Julia Varjão
Julia Varjão
 Engenheira Civil
 CREA-BA 3000041424

Cesar Braga Bacelar
CESAR BRAGA BACELAR
 CREA: 0506954854



RELATÓRIO DIÁRIO DE OBRA

Data:		X		Q		S		S		D	
S	T	Q	S	S	D						

CLIENTE: PREFEITURA MUNICIPAL DE SANTALUZ

OBJETO: CONSTRUÇÃO DA PRAÇA DE LAGOA DAS CABRAS

CONTRATO Nº 025-2023

TOMADA DE PREÇO

006-2022

RDO:

84

EFETIVO PESSOAL

Condicionais Climáticas:	Manhã: ()	Tarde: ()	Noite: ()	CATEGORIA	QTDE
--------------------------	------------	------------	------------	-----------	------

SIMBOLOGIA	1- Tempo Bom	2 - Chuva af. cond. Trab.	3- Chuva af. cond. Trab.	MÃO DE OBRA INDIRETA	
------------	--------------	---------------------------	--------------------------	----------------------	--

SERVIÇOS EXECUTADOS / OCORRÊNCIAS

REBOCO DA ALVENARIA
 EXECUÇÃO DO MEIO FIO
 LEVANTE DE ALVENARIA
 ARMAÇÃO DA FERREAGEM DA PISTA DE CICLOVIA
 ESCAVAÇÃO DA FOSSA, FILTRO E SUMIDOURO

Gerente de Obra	1
Engenheiro	
Tec. de Segurança	
Aux. Adm	
Maestro de obra	
Encarregado geral	1

MÃO DE OBRA DIRETA

MÃO DE OBRA DIRETA

Topografo	
Auxiliar de topografia	
Pedreiro	3
Ajudante Geral	5
Calcebeiro	
Carpinteiro	
Operador de Motosserra	
Motorista	
Montador	
Montador/Eletricista	
Eletricista	
Operador de Patrol	
Operador de Escavadeira	
Operador de PA carregadeira	
Motorista de caçamba	
Plator	
Serralheiro	

CONSIDERAÇÕES

	RESUMO DO EFETIVO
	EFETIVO DO DIA
	JORNADA DE TRABALHO
	Hs DO DIA
	Hs ACUMULADO

OBSERVAÇÕES

	TIPO	EFETIVO EQUIPAMENTOS	QTDE.
	Veículo Leve		
	Caminhão Munck		
	Caminhão Toco		
	Escavadeira		
	PA carregadeira		
	Caçamba		
	Patrol		
	PC 200		
	Placa Vibratória		

GERENTE DE OBRA: FISCALIZAÇÃO:

Data: 31/06/2023 Data: 31/06/2023

Julia Varjão
Julia Varjão
 Engenheira Civil
 CREA-BA 3000041424

Cesar Braga Bacelar
CESAR BRAGA BACELAR
 CREA: 0506954854



RELATÓRIO DIÁRIO DE OBRA

CLIENTE: PREFEITURA MUNICIPAL DE SANTALUZ

OBJETO: CONSTRUÇÃO DA PRAÇA DE LAGOA DAS CABRAS

CONTRATO Nº: 026-2022

TOMADA DE PREÇO: 006-2022

RDC: 102

Data				X			
S	T	Q	Q	S	S	D	

Condições Climáticas:	Manhã: ()	Tarde: ()	Noite: ()
SIMBOLOGIA	1- Tempo Bom 2- Chuva al. cond. Trab. 3- Chuva al. cond. Trab.		

SERVIÇOS EXECUTADOS / OCORRÊNCIAS

REBOCO DA ALVENARIA
 EXECUÇÃO DO MEIO FIO
 LEVANTE DE ALVENARIA
 ARMAÇÃO DA FERREAGEM DA PISTA DE CICLOVIA
 EXECUÇÃO DA FOSSA, FILTRO E SUMIDOURO

EFETIVO PESSOAL	
CATEGORIA	QTDE
MÃO DE OBRA INDIRETA	
Gerente de Obra	
Engenheiro	1
Tec. de Segurança	
Ass. Adm	
Mestre de obra	
Encarregado geral	1
MÃO DE OBRA DIRETA	
Topógrafo	
Auxiliar de topografia	
Pedreiro	3
Ajudante Geral	5
Caldeireiro	
Carpinheiro	
Operador de Motosserra	
Motolista	
Montador	
Montador/Eletricista	
Eltricista	
Operador de Patrol	
Operador de Escavadeira	
Operador de PA carregadeira	
Motolista de caçamba	
Plata	
Serralheiro	
RESUMO DO EFETIVO	
EFETIVO DO DIA	
JORNADA DE TRABALHO	
Hr DO DIA	
Hr ACUMULADO	
EFETIVO EQUIPAMENTOS	
TIPO	QTDE.
Veículo Leve	
Caminhão Munck	
Caminhão Toco	
Escavadeira	
PA carregadeira	
Caçamba	
Patrol	
PC 200	
Placa Vibratória	

CONSIDERAÇÕES

OBSERVAÇÕES

GERENTE DE OBRA: _____ FISCALIZAÇÃO: _____

Data: 08/06/2022 Data: 08/06/2022

Julia Varjão
Julia Varjão
 Engenheira Civil
 CREA-BA 3000041424

Cesar Braga Bacelar
CESAR BRAGA BACELAR
 CREA: 0506954854



RELATÓRIO DIÁRIO DE OBRA

CLIENTE: PREFEITURA MUNICIPAL DE SANTALUZ
OBJETO: CONSTRUÇÃO DA PRAÇA DE LAGOA DAS CABRAS
CONTRATO Nº 025-2023
TOMADA DE PREÇO 096-2022 RDO: 103

Data						
S	T	Q	Q	X	S	D

Condições Climáticas: Manhã: () Tarde: () Noite: ()
1- Tempo Bom 2- Chuva ef. cont. Trab. 3- Chuva ef. cond. Trab.
SIMBOLOGIA
REBOCO DA ALVENARIA
EXECUÇÃO DO MIO FIO
LEVANTE DE ALVENARIA
ARMAÇÃO DA FERREAGEM DA PISTA DE CICLOVIA
EXECUÇÃO DA FOSSA, FILTRO E SUMIDOURO

EFETIVO PESSOAL	
CATEGORIA	QTDE
MÃO DE OBRA INDIRETA	
Gerente de Obra	
Engenheiro	1
Tec. de Segurança	
Aux Adm	
Mestre de obra	
Encarregado geral	1
MÃO DE OBRA DIRETA	
Topógrafo	
Auxiliar de topografia	
Pedreiro	3
Ajudante Geral	6
Calçateiro	
Carpinteiro	
Operador de Motosserra	
Mobilista	
Montador	
Montador/Eletricista	
Eletricista	
Operador de Patrul	
Operador de Escavadeira	
Operador de Pá carregadeira	
Mobilista de caçamba	
Pintor	
Serralheiro	
RESUMO DO EFETIVO	
EFETIVO DO DIA	
JORNADA DE TRABALHO	
Hh DO DIA	
Hh ACUMULADO	

CONSIDERAÇÕES
OBSERVAÇÕES

EFETIVO EQUIPAMENTOS	
TIPO	QTDE.
Veículo Leve	
Caminhão Mercedes	
Caminhão Toco	
Escavadeira	
Pá carregadeira	
Caçamba	
Patrul	
PC 200	
Placa Vibratória	

GERENTE DE OBRA: _____ FISCALIZAÇÃO: _____
Data: 08/06/2023 Data: 08/06/2023

Julia Varjão
Julia Varjão
Engenheira Civil
CREA-BA 3000041424

Cesar Braga Bacelar
CESAR BRAGA BACELAR
CREA: 0506954854



RELATÓRIO DIÁRIO DE OBRA

Data		S	T	Q	X	S	S	D
------	--	---	---	---	---	---	---	---

CLIENTE: PREFEITURA MUNICIPAL DE SANTALUZ

OBJETO: CONSTRUÇÃO DA PRAÇA DE LAGOA DAS CABRAS

CONTRATO N.º 025-2023

TOMADA DE PREÇO

006-2022

RDD: 103

Condições Climáticas:

Manhã: (1)

Tarde: (1)

Noite: ()

1- Tempo Bom 2- Chuva af. com. Trab. 3- Chuva af. com. Trab.
SERVIÇOS EXECUTADOS / OCORRÊNCIAS

EFETIVO PESSOAL

CATEGORIA

MÃO DE OBRA INDIRETA

Gerente de Obra

Engenheiro

Tec. de Segurança

Aux. Adm.

Maestre de obra

Encarregado geral

Hr DO DIA

MÃO DE OBRA DIRETA

Topógrafo

Auxiliar de topografia

Pedreiro

Ajudante Geral

Calçateiro

Carpinteiro

Operador de Motosserra

Motoflauta

Montador

Montador/Eletricista

Eletricista

Operador de Paírol

Operador de Escavadeira

Operador de Paí carregadeira

Motoflauta de capangua

Pintor

Serralheiro

Hr DO DIA

RESUMO DO EFETIVO

EFETIVO DO DIA

JORNADA DE TRABALHO

Hr DO DIA

Hr ACUMULADO

EFETIVO EQUIPAMENTOS

TIPO

Veículo Leve

Caminhão Musck

Caminhão Toco

Escavadeira

Paí carregadeira

Capangua

Paírol

PC 200

Placa Vibratória

Hr DO DIA

CONSIDERAÇÕES

OBSERVAÇÕES

GERENTE DE OBRA:

FISCALIZAÇÃO:

Data: 15/06/2023

Data: 15/06/2023

Júlia Varjão
Júlia Varjão
Engenheira Civil
CREA-BA 3000041424

CESAR BRAGA BACELAR
CREA: 0506954854



RELATÓRIO DIÁRIO DE OBRA

Data					
S	T	Q	Q	X	D

CLIENTE: PREFEITURA MUNICIPAL DE SANTALUZ
 OBJETO: CONSTRUÇÃO DA PRAÇA DE LAGOA DAS CABRAS
 CONTRATO Nº 026-2023
 TOMADA DE PREÇO 026-2022 RDO: 110
 Manhã: (1) Tarde: (1) Noite: ()
 1-Tempo Bom 2-Chuva c/ cond. Trab. 3-Chuva s/ cond. Trab.

EFETIVO PESSOAL	
CATEGORIA	QTDE

CONTRAPISO
 REBOCO DA ALVENARIA
 LEVANTE DE ALVENARIA
 ARMAÇÃO DA FERREAGEM DA PISTA DE CICLOVIA
 NIVELAMENTO DA PISTA DA CICLOVIA

SERVIÇOS EXECUTADOS / OCORRÊNCIAS

MÃO DE OBRA INDIRETA	
Gerente de Obra	1
Engenheiro	
Tec. de Segurança	
Aux Adm	
Ilustr de obra	
Encarregado geral	1
Hh DO DIA	
MÃO DE OBRA DIRETA	
Topografo	
Auxiliar de topografia	
Pedreiro	3
Ajudante Geral	5
Calceiteiro	
Carpinteiro	
Operador de Motosserra	
Motociclista	
Montador	
Montador/Eletricista	
Eletricista	
Operador de Patrol	
Operador de Escavadeira	
Operador de Pá carregadeira	
Motociclista de capamba	
Plintor	
Serralheiro	
Hh DO DIA	

CONSIDERAÇÕES

RESUMO DO EFETIVO

EFETIVO DO DIA	
JORNADA DE TRABALHO	
Hh DO DIA	
Hh ACUMULADO	

OBSERVAÇÕES

EFETIVO EQUIPAMENTOS

TIPO	QTDE.
Veículo Leve	
Caminhão Munck	
Caminhão Toco	
Escavadeira	
Pá carregadeira	
Capamba	
Patrol	
PC 200	
Placa Vibratória	

GERENTE DE OBRA:

FISCALIZAÇÃO:

Data: 16/05/2023

Data: 16/06/2023

Julia Varjão
Julia Varjão
 Engenheira Civil
 CREA-BA 3000041424

Cesar Braga Bacelar
CESAR BRAGA BACELAR
 CREA: 0506954854



RELATÓRIO DIÁRIO DE OBRA

Data		S	T	Q	Q	S	S	X	D

CLIENTE: PREFEITURA MUNICIPAL DE SANTALUZ
 OBJETO: CONSTRUÇÃO DA PRAÇA DE LAGOA DAS CABRAS
 CONTRATO Nº 025-2023 TOMADA DE PREÇO 026-2022 RDO: 111

EFETIVO PESSOAL

Condições Climáticas: Manhã: (1) Tarde: (1) Noite: ()
 1- Tempo Bom 2 - Chuva af. cond. Trab. 3- Chuva af. cond. Trab.
 SIMBOLOGIA SERVIÇOS EXECUTADOS / OCORRÊNCIAS

CATEGORIA	QTDE
-----------	------

CONTRAPISO
 REBOCO DA ALVENARIA
 LEVANTE DE ALVENARIA
 ARAMAÇÃO DA FERREAGEM DA PISTA DE CICLOVIA
 NIVELAMENTO DA PISTA DA CICLOVIA

MÃO DE OBRA INDIRETA	
Gerente de Obra	1
Engenheiro	
Tec. de Segurança	
Aux. adm.	
Motorista de obra	
Encarregado geral	1

MÃO DE OBRA DIRETA

Topógrafo	
Auxiliar de topografia	
Pedreiro	3
Ajudante Geral	5
Calçateiro	
Carpinteiro	
Operador de Motosserra	
Motofista	
Montador	
Montador/Eletricista	
Eletricista	
Operador de Patrol	
Operador de Escavadeira	
Operador de Pá carregadeira	
Motofista de caçamba	
Pintor	
Serralheiro	

CONSIDERAÇÕES

RESUMO DO EFETIVO

EFETIVO DO DIA	
JORNADA DE TRABALHO	
Hrs DO DIA	
Hrs ACUMULADO	

OBSERVAÇÕES

EFETIVO EQUIPAMENTOS

TIPO	QTDE.
Veículo Leve	
Caminhão Munck	
Caminhão Toco	
Escavadeira	
Pá carregadeira	
Caçamba	
Patrol	
PC 200	
Placa Vibratória	

GERENTE DE OBRA:
 Data: 17/06/2023

FISCALIZAÇÃO:
 Data: 17/06/2023

Julia Varjão
Julia Varjão
 Engenheira Civil
 CREA-BA 3000041424

Cesar Braga Bacelar
CESAR BRAGA BACELAR
 CREA: 0506954854



RELATÓRIO DIÁRIO DE OBRA

Data		S	T	Q	Q	S	S	X	D
------	--	---	---	---	---	---	---	---	---

CLIENTE: PREFEITURA MUNICIPAL DE SANTALUZ

OBJETO: CONSTRUÇÃO DA PRAÇA DE LAGOA DAS CABRAS

CONTRATO Nº: 025-2022

TOMADA DE PREÇO 005-2022

RDC: 112

EFETIVO PESSOAL

Condições climáticas:

Manhã: ()

Tarde: ()

Noite: ()

Simbologia

1- Tempo Bom 2-Chuva al cond. Trab. 3-Chuva al cond. Trab.

SERVIÇOS EXECUTADOS / OCORRÊNCIAS

CONTRAPISO
REBOCO DA ALVENARIA
LEVANTE DE ALVENARIA
ARAMAÇÃO DA FERREAGEM DA PISTA DE CICLOVIA
NIVELAMENTO DA PISTA DA CICLOVIA

CATEGORIA	QTDE
MÃO DE OBRA INDIRETA	
Gerente de Obra	
Engenheiro	1
Tec. de Segurança	
Aux. Adm	
Mestre de obra	
Encarregado geral	1
MÃO DE OBRA DIRETA	
Topógrafo	
Auxiliar de topografia	
Peão	3
Ajudante Geral	6
Calçateiro	
Carpinteiro	
Operador de Motosserra	
Motobriote	
Montador	
Montador/Elétrica	
Eltricista	
Operador de Patrol	
Operador de Escavadeira	
Operador de Pá carregadeira	
Motoflata de caçamba	
Pinor	
Serralheiro	
Hs DO DIA	

CONSIDERAÇÕES

RESUMO DO EFETIVO

EFETIVO DO DIA	
JORNADA DE TRABALHO	
Hs DO DIA	
Hs ACUMULADO	

OBSERVAÇÕES

EFETIVO EQUIPAMENTOS

TIPO	EFETIVO	QTDE.
Veículo Leve		
Caminhão Munck		
Caminhão Toco		
Escavadeira		
Pá carregadeira		
Caçamba		
Patrol		
PC 200		
Placa Vibratória		

GERENTE DE OBRA:

FISCALIZAÇÃO:

Data: 18/05/2023

Data: 18/06/2023

Julia Varjão
Engenheira Civil
CREA-BA 3000041424

CESAR BRAGA BACELAR
CREA: 0506954854



RELATÓRIO DIÁRIO DE OBRA

CLIENTE: PREFEITURA MUNICIPAL DE SANTALUZ
OBJETO: CONSTRUÇÃO DA PRAÇA DE LAGOA DAS CABRAS

CONTRATO Nº 025-2023

TOMADA DE PREÇO 006-2022

RDO: 116

Data		X							
S	T	Q	Q	S	S	S	S	S	D

EFETIVO PESSOAL

Condições Climáticas:	Manhã: (1)	Tarde: (1)	Nota: ()
SIMBOLOGIA	1- Tempo Bom	2- Chuva of. cond. Trab.	3- Chuva of. cond. Trab.

CATEGORIA	QTDE
-----------	------

CONTRAPISO
REBOCO DA ALVENARIA
LEVANTE DE ALVENARIA
ARMADILHAÇÃO DA FERREAGEM DA PISTA DE CICLOVIA
NIVELAMENTO DA PISTA DE CICLOVIA

MÃO DE OBRA INDIRETA	
Gerente de Obra	1
Engenheiro	
Tec. de Segurança	
Aux. Adm	
Mestre de obra	
Escarregado geral	1

Hs DO DIA

MÃO DE OBRA DIRETA

MÃO DE OBRA DIRETA	
Topografo	
Auxiliar de topografia	
Pedreiro	3
Ajudante Geral	5
Calçateiro	
Carpinteiro	
Operador de Motosserra	
Motorista	
Montador	
Montador/Eletricista	
Eletricista	
Operador de Patrol	
Operador de Escavadeira	
Operador de Pá carregadeira	
Motorista de caçamba	
Pinitor	
Serralheiro	

Hs DO DIA

CONSIDERAÇÕES

RESUMO DO EFETIVO

EFETIVO DO DIA	
JORNADA DE TRABALHO	
Hs DO DIA	
Hs ACUMULADO	

OBSERVAÇÕES

EFETIVO EQUIPAMENTOS

TIPO	QTDE.
Veículo Leve	
Caminhão Munck	
Caminhão Toco	
Escavadeira	
Pá carregadeira	
Caçamba	
Patrol	
PC 200	
Placa Vibratória	

GERENTE DE OBRA:

FISCALIZAÇÃO:

Data: 21/06/2023

Data: 21/06/2023

Julia Varjão
Julia Varjão
Engenheira Civil
CREA-BA 3000041424

Cesar Braga Bacelar
CESAR BRAGA BACELAR
CREA: 0506954854



RELATÓRIO DIÁRIO DE OBRA

CLIENTE: PREFEITURA MUNICIPAL DE SANTALUZ
OBJETO: CONSTRUÇÃO DA PRAÇA DE LAGOA DAS CABRAS
CONTRATO Nº 026-2023

Table with columns for Date (S, T, Q, Q, X, S, S, D)

Table with columns: Condições Climáticas, Manhã, Tarde, Noite, TOMADA DE PREÇO, RDC

SEM SERVIÇO
SERVIÇOS EXECUTADOS / OCORRÊNCIAS

EFETIVO PESSOAL

Table with columns: CATEGORIA, MÃO DE OBRA INDIRETA, QTDE

MÃO DE OBRA DIRETA

Table listing various professions like Topografo, Auxiliar de topografia, Pedreiro, etc.

CONSIDERAÇÕES

RESUMO DO EFETIVO

Table with columns: EFETIVO DO DIA, JORNADA DE TRABALHO, Hrs DO DIA, Hrs ACUMULADO

OBSERVAÇÕES

EFETIVO EQUIPAMENTOS

Table with columns: TIPO, EFETIVO EQUIPAMENTOS, QTDE

GERENTE DE OBRA:
Data: 23/06/2023

FISCALIZAÇÃO:
Data: 23/06/2023

Handwritten signature: Julia Varjão, Engenheira Civil, CREA-BA 3000041424

Handwritten signature: Cesar Braga Bacelar, CREA: 0506954854



RELATÓRIO DIÁRIO DE OBRA

CLIENTE: PREFEITURA MUNICIPAL DE SANTALUZ
OBJETO: CONSTRUÇÃO DA PRAÇA DE LAGOA DAS CABRAS
CONTRATO Nº 026-2023

TOMADA DE PREÇO 006-2022 RDO: 119

Data						
S	T	Q	Q	S	S	X

Condições Climáticas:	Manhã: ()	Tarde: ()	Noite: ()
SIMBOLÓGIA	1- Tempo Bom 2- Chuva af. cond. Trab. 3- Chuva af. cond. Trab.		

SEM SERVIÇO

CONSIDERAÇÕES

OBSERVAÇÕES

GERENTE DE OBRA:

Data: 25/06/2023

FISCALIZAÇÃO:

Data: 25/06/2023

EFETIVO PESSOAL	
CATEGORIA	QTDE
MÃO DE OBRA INDIRETA	
Gerente de Obra	
Engenheiro	1
Téc. de Segurança	
Aux. Administrativo	
Mestre de obra	
Encarregado geral	1
MÃO DE OBRA DIRETA	
Topógrafo	
Auxiliar de topografia	
Pedreiro	
Ajudante Geral	
Calçateiro	
Carpinteiro	
Operador de Motosserra	
Motoflauta	
Montador	
Montador/Eletricista	
Eletricista	
Operador de Patrol	
Operador de Escavadeira	
Operador de Pá carregadeira	
Motoflauta de caçamba	
Pinheiro	
Serralheiro	
RESUMO DO EFETIVO	
EFETIVO DO DIA	
JORNADA DE TRABALHO	
Hrs DO DIA	
Hrs ACUMULADO	
EFETIVO EQUIPAMENTOS	
TIPO	QTDE.
Veículo Leve	
Caminhão Musck	
Caminhão Toco	
Escavadeira	
PA carregadeira	
Caçamba	
Patrol	
PC 330	
Placa Vibratória	

Julia Varjão
Julia Varjão
 Engenheira Civil
 CREA-BA 3000041424

Cesar Braga Bacelar
CESAR BRAGA BACELAR
 CREA: 0506954854



RELATÓRIO DIÁRIO DE OBRA

CLIENTE: PREFEITURA MUNICIPAL DE SANTALUZ

OBJETO: CONSTRUÇÃO DA PRAÇA DE LAGOA DAS CABRAS

CONTRATO Nº 025-2023

TOMADA DE PREÇO

056-2022

RDO: 121

Data		S	X	T	Q	Q	S	S	D
------	--	---	---	---	---	---	---	---	---

EFETIVO PESSOAL

CATEGORIA

MÃO DE OBRA INDIRETA

Gerente de Obra

Engenheiro

Tec. de Segurança

Taxi Adm.

Mestre de obra

Encarregado geral

Hr DO DIA

MÃO DE OBRA DIRETA

Topografo

Auxiliar de topografia

Pedreiro

Ajudante Geral

Calceiteiro

Carpinteiro

Operador de Motosserra

Montador

Montador/Eletricista

Eletricista

Operador de Patrol

Operador de Escavadeira

Operador de Pá carregadeira

Motoflauta de caçamba

Pinot

Serralheiro

Hr DO DIA

RESUMO DO EFETIVO

EFETIVO DO DIA

JORNADA DE TRABALHO

Hr DO DIA

Hr ACUMULADO

EFETIVO EQUIPAMENTOS

TIPO

QTDE.

Veículo Leve

Caminhão Munck

Caminhão Toco

Escavadeira

Pá carregadeira

Caçamba

Pinot

PC 200

Placa Vibratória

CONTRAPISO
REBOCO DA ALVENARIA
LEVANTE DE ALVENARIA
ARAMAÇÃO DA FERREAGEM DA PISTA DE CICLOVIA
NIVELAMENTO DA PISTA DA CICLOVIA

CONSIDERAÇÕES

OBSERVAÇÕES

GERENTE DE OBRA:

Data: 27/06/2023

FISCALIZAÇÃO:

Data: 27/06/2023

Julia Varjão
Julia Varjão
Engenheira Civil
CREA-BA 3000041424

CESAR BRAGA BACELAR
CREA: 0506954854



RELATÓRIO DIÁRIO DE OBRA

CLIENTE: PREFEITURA MUNICIPAL DE SANTALUZ
OBJETO: CONSTRUÇÃO DA PRAÇA DE LAGOA DAS CABRAS
CONTRATO Nº 025-2022
TOMADA DE PREÇO 096-2022
RDO: 126

Table with columns for Date (S, T, Q, Q, S, S, D) and X, S, D.

CONTRAPISO
REBOCO DA ALVENARIA
LEVANTE DE ALVENARIA
ARAMAÇÃO DA FERREAGEM DA PISTA DE CICLOWIA
NIVELAMENTO DA PISTA DE CICLOWIA

ELETIVO PESSOAL
CATEGORIA
MÃO DE OBRA INDIRETA
QTDE

Table for Mão de Obra Indireta with columns for Gerente de Obra, Engenheiro, etc., and QTDE.

Hh DO DIA

MÃO DE OBRA DIRETA

Table for Mão de Obra Direta with columns for Topógrafo, Auxiliar de topografia, Pedreiro, etc., and QTDE.

Hh DO DIA

RESUMO DO EFETIVO

Table for Resumo do Efetivo with columns for EFETIVO DO DIA, JORNADA DE TRABALHO, Hh DO DIA, Hh AGUMLADO.

CONSIDERAÇÕES

OBSERVAÇÕES

ELETIVO EQUIPAMENTOS

Table for Eletivo Equipamentos with columns for TIPO and QTDE, listing items like Veículo Leve, Caminhão Blunck, etc.

GERENTE DE OBRA:

FISCALIZAÇÃO:

Data: 01/07/2022

Data: 01/07/2023

Handwritten signature of Júlia Varjão, Engenheira Civil, CREA-BA 3000041424.

Handwritten signature of Cesar Braga Bacelar.

CESAR BRAGA BACELAR
CREA: 0506954854



RELATÓRIO DIÁRIO DE OBRA

CLIENTE: PREFEITURA MUNICIPAL DE SANTALUZ
OBJETO: CONSTRUÇÃO DA PRAÇA DE LAGOA DAS CABRAS

CONTRATO Nº 025-2023

TOMADA DE PREÇO 006-2022

RDO: 127

Data:	X										
	S	T	Q	C	S	S	D				

CONDIÇÕES LÍQUIDAS:		TOMADA DE PREÇO		RDO:		EFETIVO PESSOAL	
Simbologia	Medida: ()	Tempo: ()	Unidade: ()	Valor: ()	Valor: ()	Categoria	Qtde
CONTRAPOSTO REBOCO DA ALVENARIA LEVANTE DE ALVENARIA ARMAÇÃO DA FERREÇAEM DA PISTA DE CICLOVIA EXECUÇÃO DE REVESTIMENTO INSTALAÇÃO ELÉTRICA						Mão de Obra Indireta Gerente de obra Engenheiro Tec. de Segurança Aux. Adm Mestre de obra Encarregado geral	
1- Tempo Base 2- Clima af cond. Trab. 3- Chuva af cond. Trab. SERVIÇOS EXECUTADOS / OCORRÊNCIAS						Mão de Obra Direta Topógrafo Auxiliar de topografia Pedreiro Ajudante Geral Calçateiro Carpinteiro Operador de Motosserra Motorista Montador Montador/Eletricista Eletricista Operador de Patrol Operador de Escavadeira Operador de Pá carregadeira Motorista de capamba Pintor Serralheiro	
CONSIDERAÇÕES						RESUMO DO EFETIVO	
OBSERVAÇÕES						EFETIVO DO DIA JORNADA DE TRABALHO Hh DO DIA Hh ACUMULADO	
GERENTE DE OBRA:						EFETIVO EQUIPAMENTOS	
Data: 03/07/2023						TIPO Veículo Leve Caminhão Munck Caminhão Toco Escavadeira Pá carregadeira Capamba Patrol PC 230 Placa Vibratória	
FISCALIZAÇÃO:						Data: 03/07/2023	

Julia Varjão
Julia Varjão
 Engenheira Civil
 CREA-BA 3000041424

Cesar Braga Bacelar
CESAR BRAGA BACELAR
 CREA: 0506954854



RELATÓRIO DIÁRIO DE OBRA

Data						
S	T	X	Q	S	S	D

CLIENTE: PREFEITURA MUNICIPAL DE SANTALUZ

OBJETO: CONSTRUÇÃO DA PRAÇA DE LAGOA DAS CADRAS

CONTRATO Nº: 028-2023

TOMADA DE PREÇO: 096-2022

RDC: 128

UNIDADES LÍQUIDAS:

Margem: (1)

Taxas: (1)

1- Tempo Base 2- Cláusula el. cond. Trab. 3- Cláusula el. cond. Trab.
SERVIÇOS EXECUTADOS / OCORRÊNCIAS

EFETIVO PESSOAL

CATEGORIA

MÃO DE OBRA INDIRETA

Gerente de Obra

Engenheiro

Téc. de Segurança

Ass. Adm.

Mestre de obra

Encarregado geral

Hs DO DIA

MÃO DE OBRA DIRETA

Topógrafo

Auxiliar de topografia

Pedreiro

Ajudante Geral

Calçateiro

Carpinteiro

Operador de Motosserra

Mecânico

Montador

Montador/Eletricista

Eletricista

Operador de Patrol

Operador de Escavadeira

Operador de Pá carregadeira

Motorista de caçamba

Pinel

Betoneiro

Hs DO DIA

RESUMO DO EFETIVO

EFETIVO DO DIA

JORNADA DE TRABALHO

Hs DO DIA

Hs ACUMULADO

EFETIVO EQUIPAMENTOS

TIPO

QTDE.

Veículo Leve

Caminhão Munck

Caminhão Toco

Escavadeira

Pá carregadeira

Caçamba

Pinel

PC-200

Placa Vibratória

EXECUÇÃO DE REVESTIMENTO
REBOCO DA ALVENARIA
LEVANTE DE ALVENARIA
ARAMAÇÃO DA FERREAGEM DA PISTA DE CICLOVIA
EXECUÇÃO DA INSTALAÇÃO ELÉTRICA

CONSIDERAÇÕES

OBSERVAÇÕES

GERENTE DE OBRA:

Data: 05/07/2023

FISCALIZAÇÃO:

Data: 05/07/2023

Julia Varjão
Julia Varjão
Engenheira Civil
CREA-BA 3000041424

CESAR BRAGA BACELAR
CREA: 0506954854



RELATÓRIO DIÁRIO DE OBRA

CLIENTE: PREFEITURA MUNICIPAL DE SANTALIZ
OBJETO: CONSTRUÇÃO DA PRAÇA DE LAGOA DAS CABRAS
CONTRATO Nº 026-2023

Table with columns for days of the week (S, T, Q, Q, S, S, D) and a date field.

Tomadas de Preço: 006-2022 RDO: 132
Mês: () Anos: ()
1- Tempo Bom 2- Chuva af. cond. Trab. 3- Chuva af. cond. Trab.

EFETIVO PESSOAL

CATEGORIA QTD

Table for Mão de Obra Indireta with categories like Gerente de Obra, Engenheiro, etc.

MÃO DE OBRA DIRETA

Table for Mão de Obra Direta with categories like Topógrafo, Auxiliar de topografia, Pedreiro, etc.

RESUMO DO EFETIVO

Summary table with rows for JORNADA DE TRABALHO, Hrs DO DIA, Hrs ACUMULADO.

EFETIVO EQUIPAMENTOS

Table for equipment with columns for TIPO and QTD.

EXECUÇÃO DE INSTALAÇÃO ELÉTRICA
REBOCO DA ALVENARIA
LEVANTE DE ALVENARIA
ARAMAÇÃO DA FERREAGEM DA PISTA DE CICLOVA
EXECUÇÃO DA CICLOVA
EXECUÇÃO DO REVESTIMENTO

CONSIDERAÇÕES

Empty space for considerations.

OBSERVAÇÕES

Empty space for observations.

GERENTE DE OBRA: Data: 08/07/2023 FISCALIZAÇÃO: Data: 08/07/2023

Handwritten signature of Julia Varjão, Engenheira Civil, CREA-BA 3000041424

Handwritten signature of Cesar Braga Bacelar, CREA: 0506954854



RELATÓRIO DIÁRIO DE OBRA

Date		X					
S	T	Q	Q	S	S	S	D

CLIENTE: PREFEITURA MUNICIPAL DE SANTALUZ
 OBJETO: CONSTRUÇÃO DA PRAÇA DE LAGOA DAS CABRAS
 CONTRATO Nº 025-2023
 TOMADA DE PREÇO 006-2023 RDO: 126
 Manhã: () Tarde: () Noite: ()
 1- Tempo Bom 2- Chuva ef. cond. Trab. 3- Chuva ef. cond. Trab.
 SERVIÇOS EXECUTADOS / OCORRÊNCIAS

EFETIVO PESSOAL

CATEGORIA	QTDE
MÃO DE OBRA INDIRETA	
Gerente de Obra	
Engenheiro	1
Tec. de Segurança	
Aux. Adm	
Maestro de obra	
Encarregado geral	1

Hh DO DIA	
-----------	--

MÃO DE OBRA DIRETA

Topografo	QTDE
Auxiliar de topografia	
Pedreiro	3
Ajudante Geral	6
Calçeteiro	
Carpinteiro	
Operador de Motosserra	
Metalista	
Montador	
Montador/Eletricista	
Eletricista	2
Operador de Patrol	
Operador de Escavadeira	
Operador de Pá carregadeira	
Motorista de caçamba	
Pinitor	
Serralheiro	

Hh DO DIA	
-----------	--

RESUMO DO EFETIVO

EFETIVO DO DIA	
JORNADA DE TRABALHO	
Hh DO DIA	
Hh ACUMULADO	

EFETIVO EQUIPAMENTOS

TIPO	QTDE
Veículo Leve	
Caminhão Munck	
Caminhão Toco	
Escavadeira	
Pá carregadeira	
Caçamba	
Patrol	
PG 200	
Placa Vibratória	

CONSIDERAÇÕES

OBSERVAÇÕES

GERENTE DE OBRA: _____ FISCALIZAÇÃO: _____
 Data: 12/07/2023 Data: 12/07/2023

Julia Varjão
Julia Varjão
 Engenheira Civil
 CREA-BA 3000041424

Cesar Braga Bacelar
CESAR BRAGA BACELAR
 CREA: 0506954854

RELATÓRIO DIÁRIO DE OBRA				Data							
				S	T	Q	Q	X	S	S	D
CLIENTE: PREFEITURA MUNICIPAL DE SANTALUZ OBJETO: CONSTRUÇÃO DA PRAÇA DE LAGOA DAS CABRAS CONTRATO N°: 028-2023 TOMADA DE PREÇO: 006-2022 RDO: 138				EFETIVO PESSOAL							
Condições Climáticas: Manhã: () Tarde: () Noite: () SIMBOLOGIA: 1- Tempo Bom 2- Chuva al. cond. Trab. 3- Chuva al. cond. Trab.				CATEGORIA				QTDE			
SERVIÇOS EXECUTADOS / OCORRÊNCIAS EXECUÇÃO DE INSTALAÇÃO ELÉTRICA REBOCO DA ALVENARIA LEVANTE DE ALVENARIA ARMAÇÃO DA FERREAGEM DA PISTA DE CICLOVIA EXECUÇÃO DA CICLOVIA EXECUÇÃO DO REVESTIMENTO ESCAVAÇÃO DA SAPATA DO PERGOLADO				MÃO DE OBRA INDIRETA							
				Gerente de Obra Engenheiro 1 Tec. de Segurança Aux. Adm. Mestre de obra Encarregado geral 1 Hrs DO DIA							
				MÃO DE OBRA DIRETA							
				Topógrafo Auxiliar de topografia Pedreiro 3 Ajudante Geral 6 Calçateiro Carpinteiro Operador de Motosserra Motorista Montador Montador/Eletricista Eleticista 2 Operador de Patrol Operador de Escavadeira Operador de Pá carregadeira Motorista de caçamba Pintor Serralheiro							
CONSIDERAÇÕES				Hrs DO DIA							
				RESUMO DO EFETIVO							
OBSERVAÇÕES				EFETIVO DO DIA JORNADA DE TRABALHO Hrs DO DIA Hrs ACUMULADO							
				EFETIVO EQUIPAMENTOS							
				TIPO				QTDE.			
				Veículo Leve Caminhão Munck Caminhão Toco Escavadeira Pá carregadeira Caçamba Patrol PC 300 Placa Vibratória							
GERENTE DE OBRA:				FISCALIZAÇÃO:							
Data: 14/07/2023				Data: 14/07/2023							

Júlia Varjão
 Engenheira Civil
 CREA-BA 3000041424

CESAR BRAGA BACELAR
 CREA: 0506954854

